

Manulife Precious Gift*

Cherish your
*precious
moment* with
an early
protection plan



*PROTECTION BY PIDM ON BENEFITS PAYABLE FROM THE UNIT PORTION OF THIS PRODUCT IS SUBJECT TO LIMITATIONS. Please refer to PIDM's TIPS Brochure or contact Manulife Insurance Berhad or PIDM (visit www.pidm.gov.my).

Manulife Insurance Berhad is a member of PIDM.



Early protection for Mother and Baby

Becoming a mother is one of the most exciting adventures that you will experience in life. Whether you are a first time mother or a more experienced one, you will feel the surge of excitement and anticipation from the moment you know you are expecting. Preparing to bring your bundle of joy into this world becomes your priority, and this includes not only being emotionally and financially prepared for childbirth, but also planning for your child's future.

Manulife Precious Gift is a unit-deducting investment-linked rider that offers comprehensive maternity and child care benefits for both you and your baby – providing the protection you need to cherish every moment during your pregnancy. In addition, you may secure your baby's medical protection even before birth.



Highlights of Manulife Precious Gift



Staying Protected during Your Pregnancy Journey

You will be protected against certain pregnancy-related complications that may arise during your pregnancy.

You will receive a *lump sum payment* that could help you through this difficult period.

Up to **RM6,000**
is payable



Cash Relief for Hospitalisation

In the event you are hospitalised in the Intensive Care Unit (ICU), you will receive *daily cash* benefits for a maximum of 60 days. Your baby will also enjoy the same benefit if hospitalised in the Neonatal Intensive Care Unit (NICU) or if incubation support is needed.

Up to **RM500**
per day



Emotional Health Support

As an expectant mother, you may go through emotional changes at any time during your pregnancy.

To ensure that your mental health and well-being is taken care of, **Manulife Precious Gift** provides financial coverage upon diagnosis of Major Depressive Disorder (MDD) during your pregnancy, up to 1 year after delivery to seek psychotherapy treatment.

Up to **RM5,000**
is payable



Maternity Cancer Benefit

You will receive a *lump sum payment* in the event you are diagnosed with cancer during your pregnancy.

Up to **RM5,000**
is payable

Note: Please refer to the Maternity Care Benefit and Child Care Benefit Schedules for further details on benefits provided by **Manulife Precious Gift**. You are required to provide your baby's information to Manulife Insurance Berhad (MIB) within 90 days of baby's birth date. Terms and conditions apply.

Highlights of Manulife Precious Gift (cont'd)



Coverage for Congenital Conditions

You will receive a *lump sum payment* in the event your baby is diagnosed with any one of the 19 covered congenital conditions.

Up to **RM15,000**
is payable



Child Development Disorder Benefit

Should your baby suffer from any one of the 6 covered child development disorders i.e. Autism Spectrum Disorder, Attention Deficit Hyperactivity Disorder, Dyslexia, Tourette Syndrome, Juvenile Huntington Disease and Type 1 Juvenile Spinal Amyotrophy, a *lump sum amount* will be payable.

This will help you financially as you seek for early treatment for your baby, which is crucial in overcoming the disorder.

Up to **RM15,000**
is payable



Phototherapy Treatment Benefit for Neonatal Jaundice

You will receive financial support in the event your baby is diagnosed with neonatal jaundice requiring phototherapy treatment.

Up to **RM1,000**
is payable

Secure Additional Health Protection for Your Baby



In addition to the comprehensive maternity and child care benefits provided by **Manulife Precious Gift**, you can also provide a comprehensive medical coverage for your preborn child from as early as 13 to 35 weeks into pregnancy by purchasing **Manulife Health Saver Benefit – Baby (MHSB – Baby)**¹, a medical rider for your baby. For further details on its benefits, please [click here](#) to view MHSB brochure.

Note: Please refer to the Maternity Care Benefit and Child Care Benefit Schedules for further details on benefits provided by **Manulife Precious Gift**. You are required to provide your baby's information to MIB within 90 days of baby's birth date. Terms and conditions apply.

¹ This optional benefit is only available if **Manulife Precious Gift** is attached, and its coverage term is up to the mother's policy term. You will need to provide your baby's information to MIB to activate the medical coverage within 90 days of baby's birth date.

How does Manulife Precious Gift work?



Comprehensive protection for mother from 13 weeks into pregnancy to 1 year after delivery

- Protected against pregnancy complications
- Maternity Cancer Benefit
- Hospitalisation in Intensive Care Unit (ICU) due to any cause
- Psychotherapy Treatment Benefit for mother who is diagnosed with Major Depressive Disorder (MDD) during pregnancy until 1 year after delivery



From 13 weeks into pregnancy



Baby is born



Baby is 30 days after birth

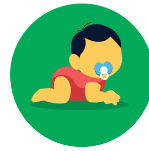

Baby is 60 days after birth



Baby is 1 year old



Child is 5 years old



Comprehensive protection for baby before birth up to 5 years old

- Death Benefit

- Hospitalisation in NICU
- Incubation of Newborn
- Phototherapy Treatment Benefit for Neonatal Jaundice

Coverage for:

- 19 congenital conditions such as Down's Syndrome, Cleft Lip, etc.
- 6 child development disorders such as Autism Spectrum Disorder, Attention Deficit Hyperactivity Disorder, etc.

Comprehensive medical coverage for Baby via MHSB – Baby rider¹

Your baby gets to enjoy comprehensive medical coverage until the end of coverage term if you purchase MHSB – Baby. It also comes with Special Conversion Privilege which allows you to purchase a regular premium investment-linked plan for your baby and convert the MHSB – Baby to MHSB without the need to undergo underwriting.

Note: Please refer to the Maternity Care Benefit and Child Care Benefit Schedules for further details on benefits provided by **Manulife Precious Gift**. You are required to provide your baby's information to MIB within 90 days of baby's birth date. Terms and conditions apply.

¹ This optional benefit is only available if **Manulife Precious Gift** is attached, and its coverage term is up to the mother's policy term. You will need to provide your baby's information to MIB to activate the medical coverage within 90 days of baby's birth date.

Maternity Care Benefit Schedule

	For Insured (Mother)	Plan 1	Plan 2
1.	Pregnancy Complications Benefit Upon 1 st diagnosis of any one of the following during pregnancy: <ul style="list-style-type: none"> • Abruptio Placentae • Acute Fatty Liver of Pregnancy • Amniotic Fluid Embolism • Disseminated Intravascular Coagulation (D.I.C.) • Eclampsia • Placenta Increta / Percreta • Postpartum Haemorrhage Requiring Hysterectomy 	RM5,000 + RM1,000 if accompanied by Gestational Diabetes Mellitus “GDM” (one-off payment)	RM2,000 + RM400 if accompanied by Gestational Diabetes Mellitus “GDM” (one-off payment)
2.	Hospitalisation Benefit upon admission to ICU Up to 30 days after delivery with benefit payable up to a maximum of 60 days	RM500 per day	RM200 per day
3.	Maternity Cancer Benefit Upon diagnosis during pregnancy, waiting period of 30 days applies	RM5,000	RM2,000
4.	Psychotherapy Treatment Benefit Upon diagnosis of Major Depressive Disorder (MDD) during pregnancy and up to 1 year after delivery – must undergo regular treatments with registered psychiatrist continuously for at least 6 months	RM5,000	RM2,000

Note: The Face Amount of this rider will remain unchanged with any benefit payable under this rider.

Child Care Benefit Schedule

	For Covered Baby	Plan 1	Plan 2
1.	Death Benefit Death of foetus / Covered Baby, up to 30 days from birth	RM5,000	RM3,000
2.	Hospitalisation Benefit i) Upon admission to NICU, up to 60 days from birth ii) Incubation of Newborn, up to 60 days from birth If both events occur on the same date, only (i) or (ii) is payable, whichever is higher.	RM500 per day RM200 per day Capped at a total of 60 days	RM200 per day RM150 per day Capped at a total of 60 days
3.	Phototherapy Treatment Benefit for Neonatal Jaundice Up to 60 days from birth	RM1,000	RM800
4.	Congenital Conditions Benefit Lump sum payment due to any one of the 19 covered conditions: <ul style="list-style-type: none"> • Anal Atresia • Congenital Cataract • Congenital Diaphragmatic Hernia • Tetralogy of Fallot • Truncus Arteriosus • Coarctation of the Aorta • Spina Bifida • Trachea-oesophageal Fistula • Down's Syndrome • Absence of Two Limbs • Atrial Septal Defect • Congenital Deafness • Infantile Hydrocephalus • Transposition of Great Vessel • Ventricular Septal Defect • Cerebral Palsy • Congenital Oesophageal Atresia • Cleft Lip and/or Cleft Palate • Retinopathy of Prematurity 	RM15,000 up to child attaining age 5	RM10,000 up to child attaining age 5
5.	Child Development Disorder Benefit Lump sum payment due to any one of the 6 covered disorders: <ul style="list-style-type: none"> • Autism Spectrum Disorder • Attention Deficit Hyperactivity Disorder • Dyslexia • Tourette Syndrome • Juvenile Huntington Disease • Type 1 Juvenile Spinal Amyotrophy 	RM15,000 up to child attaining age 5	RM10,000 up to child attaining age 5

Waiting Period

Benefit	Waiting Period
Maternity Cancer Benefit	30 days
Child Care Benefit	Starts after the birth of child (except for death of foetus)

Survival Period

Benefit	Survival Period
Maternity Cancer Benefit	30 days from first day of diagnosis
Congenital Conditions Benefit	30 days from first day of diagnosis

Underwriting

Entry Age	Unborn Baby	Mother
Minimum	13 weeks into pregnancy	19 years old
Maximum	35 weeks into pregnancy	45 years old

Exclusions

- No benefit under the Maternity Care Benefit shall be payable in respect of any death / condition / illness / injury / event which is directly or indirectly caused by or in connection with any of the following:
 - pre-existing conditions;
 - a deliberate act like drinking alcohol, taking drugs or poison, suicide or attempted suicide or deliberate self-injury while sane or insane;
 - caused directly or indirectly by Acquired Immune Deficiency Syndrome (AIDS) or the presence of any Human Immunodeficiency Virus (HIV) infection;
 - usage of drugs unless as prescribed by a doctor;
 - choosing to have a termination of pregnancy other than for medical reasons;
 - any unlawful, criminal or deliberate act or failure to act; or
 - war, riot or revolution or any similar event or taking part in a riot, strike or civil commotion.
- No benefit under the Child Care Benefit shall be payable in respect of any death / condition / illness / injury / event which is directly or indirectly caused by or in connection with any of the following:
 - caused directly or indirectly by Acquired Immune Deficiency Syndrome (AIDS) or the presence of any Human Immunodeficiency Virus (HIV) infection;
 - usage of drugs unless as prescribed by a doctor;
 - any unlawful, criminal or deliberate act or failure to act; or
 - war, riot or revolution or any similar event or taking part in a riot, strike or civil commotion.

Please note that the list of exclusions is not exhaustive and qualifying periods may apply. For exact terms and conditions, please refer to the policy contract.

Important Notes

1. **Manulife Precious Gift** is a unit-deducting rider with a coverage term of up to one (1) year after delivery of the baby for the Insured and up to the Covered Baby attaining five (5) years of age. It can be attached to selected investment-linked insurance plans. **These plans are insurance products that are tied to the performance of the underlying assets and are not pure investment products such as unit trusts.**
2. You should be assured that this rider will best serve your needs and that the premium payable under the policy contract is an amount you can afford.
3. If you stop paying premiums for a period of time, there will be a possibility of the policy lapsing when the Account Value is insufficient to deduct all applicable policy charges.
4. Please be aware that you may deplete the investment-linked funds' units when purchasing too many unit-deducting riders.
5. The insurance charges for this rider are not guaranteed and MIB reserves the right to revise the insurance charges by giving 30 days prior written notice to change. The insurance charges will vary depending on attained age, and other rating factors. Please refer to Appendix 1 for the Annual Insurance Charges table. For further details, you can refer to Product Disclosure Sheet or Product Illustration.
6. Please note that a life insurance policy is a long-term commitment and as such, it is not advisable to hold the policy for a short period of time in view of the high initial cost.
7. You are advised to refer to the sample policy contract for details of the important health insurance features of the plan that you intend to purchase. To find out more about the basics of health insurance, please refer to the consumer education booklet on medical and health insurance available at most branches of insurance and takaful companies or contact your professional Manulife Advisor. You may also log on to www.insuranceinfo.com.my for more information.
8. You are given a "Free-Look Period" of 15 days to review the suitability of your newly purchased insurance plan from the receipt date of the policy contract. If the basic policy of the Investment-linked Insurance plan to which this rider is attached, is cancelled within the "Free-Look Period", the unallocated premium of the basic policy (if any), value of units that have been allocated (if any) at unit price at the next valuation date, as well as any insurance charges, and fees and charges excluding Fund Management Charge that have been deducted, less any medical expenses which may have been incurred will be refunded to you and the policy shall be cancelled.
9. Please be aware that there may be implications that will affect your health insurance application if you are switching from one type of health plan from another insurer to a MIB plan that offers similar benefits.
10. The premium and/or policy charges, whichever applicable, may be subject to taxes introduced by the Government of Malaysia from time to time. MIB reserves the right to collect from you an amount equivalent to the prevailing rate of taxes payable for the premium and/or policy charges, as applicable. Your obligation to pay such taxes shall form part of the Terms and Conditions in your insurance policy.
11. All ages in this brochure refers to age next birthday.
12. This brochure is for general information only and is not to be construed as a contract of insurance. The precise terms, conditions, definitions and exclusions of this plan are specified in the policy contract issued by MIB. Terms and conditions apply.
13. For more information on investment-linked insurance plan, please refer to the "Guide to Investment-linked Policy Owners on Insurance Coverage" at www.manulife.com.my.
14. In the event of any discrepancy between the English, Bahasa Malaysia and Chinese versions, the English version shall prevail.
15. This plan is underwritten by Manulife Insurance Berhad (200801013654 (814942-M)), a company licensed under the Financial Services Act 2013 and regulated by Bank Negara Malaysia. It is located at 16th Floor, Menara Manulife, 6, Jalan Gelenggang, Damansara Heights, 50490 Kuala Lumpur.



Find out more by calling our Customer Careline at **03 2719 9112 / 1300 13 2323** or get in touch with our professional Manulife Advisor today!

 **Manulife**

Manulife Precious Gift*

Menyambut
ketibaan *permata
hati* anda
dengan pelan
perlindungan
awal

*PERLINDUNGAN PIDM UNTUK MANFAAT YANG DIBAYAR DARIPADA BAHAGIAN UNIT PRODUK INI ADALAH TERTAKLUK KEPADA SYARAT-SYARAT TERTENTU. Sila rujuk Brosur Sistem Perlindungan Manfaat Takaful dan Insurans PIDM atau hubungi Manulife Insurance Berhad atau PIDM (layari www.pidm.gov.my).

Manulife Insurance Berhad adalah ahli PIDM.



Perlindungan awal untuk Ibu dan Bayi

Menjadi ibu adalah salah satu pengalaman paling indah dan bermakna dalam hidup anda. Sama ada anda bakal melahirkan anak sulung atau pernah melalui pengalaman tidak ternilai ini, anda akan rasa teruja dan tidak sabar-sabar menantikan detik kelahiran cahaya mata anda. Persiapan untuk menyambut ahli baharu dalam keluarga kini menjadi keutamaan anda, dan ini termasuk bukan sahaja persediaan dari segi emosi dan kewangan, tetapi juga merancang demi masa depan anak.

Manulife Precious Gift ialah rider berkaitan pelaburan dengan ciri pemotongan unit yang menawarkan manfaat ibu mengandung dan penjagaan anak yang menyeluruh, untuk anda dan juga anak anda – memberikan perlindungan yang anda perlukan untuk menikmati setiap detik kehamilan. Di samping itu, anda boleh mendapatkan perlindungan perubatan untuk bayi anda sebelum lahir.



Ciri Kelebihan Manulife Precious Gift



Memastikan Anda Dilindungi sepanjang Kehamilan

Anda dilindungi terhadap kerumitan berkaitan kehamilan tertentu yang mungkin timbul semasa anda mengandung.

Anda akan menerima satu *bayaran sekali gus* untuk membantu anda mengharungi tempoh yang mencabar ini.

Sehingga **RM6,000**
akan dibayar



Bantuan Tunai bagi Kemasukan Hospital

Sekiranya anda dimasukkan ke Unit Rawatan Rapi (ICU), anda akan menerima manfaat *tunai harian* sehingga maksimum 60 hari. Bayi anda juga akan menerima manfaat sama jika dimasukkan ke Unit Rawatan Rapi Neonatal (NICU) hospital atau memerlukan sokongan inkubasi.

Sehingga **RM500**
sehari



Sokongan Kesihatan Emosi

Sebagai ibu mengandung, anda mungkin mengalami perubahan emosi pada bila-bila masa semasa kehamilan anda.

Untuk memastikan kesihatan dan kesejahteraan mental anda dijaga, **Manulife Precious Gift** menyediakan perlindungan kewangan jika anda disahkan menghidap Gangguan Kemurungan Utama (MDD) semasa anda hamil, sehingga 1 tahun selepas bersalin bagi mendapatkan rawatan psikoterapi.

Sehingga **RM5,000**
akan dibayar



Manfaat Kanser Ibu Mengandung

Anda akan menerima *bayaran sekali gus* sekiranya anda disahkan menghidap kanser semasa anda hamil.

Sehingga **RM5,000**
akan dibayar

Nota: Sila rujuk kepada Jadual Manfaat Penjagaan Ibu Mengandung dan Jadual Manfaat Penjagaan Anak untuk butiran lanjut mengenai manfaat yang disediakan oleh **Manulife Precious Gift**. Anda dikehendaki memberikan maklumat bayi anda kepada Manulife Insurance Berhad (MIB) dalam tempoh 90 hari dari tarikh lahir bayi. Tertakluk pada terma dan syarat.

Ciri Kelebihan Manulife Precious Gift (samb.)



Perlindungan Meliputi Keadaan Kongenital

Anda akan menerima *bayaran sekali gus* sekiranya bayi anda disahkan menghidap satu daripada 19 keadaan kongenital (wujud sejak lahir) yang dilindungi.

Sehingga
RM15,000
akan dibayar



Manfaat Gangguan Perkembangan Kanak-kanak

Sekiranya bayi anda mengalami satu daripada 6 gangguan perkembangan kanak-kanak, iaitu Gangguan Spektrum Autisme, Gangguan Hiperaktiviti Defisit Perhatian, Disleksia, Sindrom Tourette, Penyakit Huntington Juvenil dan Amiotrofi Spina Juvenil Jenis 1, satu *jumlah sekali gus* akan dibayar.

Perlindungan ini sedia memberi bantuan kewangan supaya anda mendapatkan rawatan awal untuk bayi anda, di mana rawatan awal adalah amat penting untuk mengatasi gangguan perkembangan.

Sehingga
RM15,000
akan dibayar



Manfaat Rawatan Fototerapi untuk Jaundis Neonatal

Anda akan menerima sokongan kewangan sekiranya bayi anda disahkan menghidap jaundis neonatal yang memerlukan rawatan fototerapi.

Sehingga **RM1,000**
akan dibayar

Dapatkan Perlindungan Kesihatan Tambahan untuk Bayi Anda



Di samping manfaat penjagaan ibu mengandung dan anak komprehensif yang disediakan oleh **Manulife Precious Gift**, anda juga boleh mendapatkan perlindungan perubatan komprehensif bagi bayi dalam kandungan dari seawal tempoh 13 hingga 35 minggu kehamilan dengan melanggan perlindungan **Manulife Health Saver Benefit – Baby (MHSB – Baby)**¹, iaitu rider perubatan untuk bayi anda. Untuk maklumat lanjut tentang manfaatnya, sila [klik di sini](#) untuk merujuk kepada brosur MHSB.

Nota: Sila rujuk kepada Jadual Manfaat Penjagaan Ibu Mengandung dan Jadual Manfaat Penjagaan Anak untuk butiran lanjut mengenai manfaat yang disediakan oleh **Manulife Precious Gift**. Anda dikehendaki memberikan maklumat bayi anda kepada MIB dalam tempoh 90 hari dari tarikh lahir bayi. Tertakluk pada terma dan syarat.

¹ Manfaat pilihan ini hanya disediakan bersama **Manulife Precious Gift**, dan tempoh perlindungan adalah sehingga tempoh polisi ibu. Anda perlu memberikan maklumat bayi anda kepada MIB untuk mengaktifkan perlindungan perubatan dalam masa 90 hari dari tarikh lahirnya.

Bagaimana Manulife Precious Gift berfungsi?



Perlindungan komprehensif untuk ibu dari 13 minggu kehamilan hingga 1 tahun selepas bersalin

- Dilindungi daripada kerumitan kehamilan
- Manfaat Kanser Ibu Mengandung
- Kemasukan ke Unit Rawatan Rapi (ICU) akibat sebarang kejadian
- Manfaat Rawatan Psikoterapi untuk ibu yang disahkan menghidap Gangguan Kemurungan Utama (MDD) sepanjang kehamilan sehingga 1 tahun selepas bersalin



Dari 13 minggu kehamilan



Bayi dilahirkan



Bayi berumur 30 hari selepas lahir

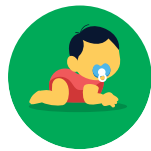

Bayi berumur 60 hari selepas lahir



Bayi berumur 1 tahun



Anak berumur 5 tahun



Perlindungan komprehensif untuk bayi sebelum lahir sehingga berumur 5 tahun

- Manfaat Kematian

- Kemasukan ke NICU
- Inkubasi Bayi Baru Lahir
- Manfaat Rawatan Fototerapi untuk Jaundis Neonatal

Perlindungan untuk:

- 19 keadaan kongenital contohnya Sindrom Down, Bibir Sumbing, dll.
- 6 gangguan perkembangan kanak-kanak contohnya Gangguan Spektrum Autisme, Gangguan Hiperaktiviti Defisit Perhatian, dll.

Perlindungan perubatan komprehensif untuk Bayi menerusi rider MHSB – Baby¹

Bayi anda akan menikmati perlindungan perubatan komprehensif sehingga akhir tempoh perlindungan jika anda melanggan MHSB – Baby. Perlindungan ini juga disediakan bersama Keistimewaan Pertukaran Khas yang membolehkan anda melanggan pelan berkaitan pelaburan premium berkala untuk bayi anda, iaitu menukarkan MHSB – Baby kepada MHSB tanpa perlu melalui pengunderaitan.

Nota: Sila rujuk kepada Jadual Manfaat Penjagaan Ibu Mengandung dan Jadual Manfaat Penjagaan Anak untuk butiran lanjut mengenai manfaat yang disediakan oleh **Manulife Precious Gift**. Anda dikehendaki memberikan maklumat bayi anda kepada MIB dalam tempoh 90 hari dari tarikh lahir bayi. Tertakluk pada terma dan syarat.

¹ Manfaat pilihan ini hanya disediakan bersama **Manulife Precious Gift**, dan tempoh perlindungan adalah sehingga tempoh polisi ibu. Anda perlu memberikan maklumat bayi anda kepada MIB untuk mengaktifkan perlindungan perubatan dalam masa 90 hari dari tarikh lahirnya.

Jadual Manfaat Penajaan Ibu Mengandung

	Untuk Orang Yang Diinsuranskan (Ibu)	Pelan 1	Pelan 2
1.	<p>Manfaat Kerumitan Semasa Kehamilan Selepas diagnosis pertama mana-mana satu daripada yang berikut sepanjang kehamilan:</p> <ul style="list-style-type: none"> • Abrupsi Plasenta • Hati Berlemak Akut sepanjang kehamilan • Embolisme Cecair Amniotik • Koagulasi Intravaskular Tersebar (D.I.C.) • Eklampsia • Placenta Increta / Percreta • Pendarahan Selepas Bersalin Yang Memerlukan Histerektomi 	<p>RM5,000 + RM1,000 jika disusuli oleh Diabetes Melitus Gestasi "GDM"</p> <p>(bayaran sekali)</p>	<p>RM2,000 + RM400 jika disusuli oleh Diabetes Melitus Gestasi "GDM"</p> <p>(bayaran sekali)</p>
2.	<p>Manfaat Kemasukan Hospital apabila dimasukkan ke ICU Sehingga 30 hari selepas bersalin, manfaat maksimum akan dibayar sehingga 60 hari</p>	<p>RM500 sehari</p>	<p>RM200 sehari</p>
3.	<p>Manfaat Kanser Ibu Mengandung Selepas diagnosis semasa kehamilan, tempoh menunggu selama 30 hari akan dikenakan</p>	<p>RM5,000</p>	<p>RM2,000</p>
4.	<p>Manfaat Rawatan Psikoterapi Selepas disahkan mengalami Gangguan Kemurungan Utama (MDD) sepanjang kehamilan dan sehingga 1 tahun selepas bersalin – perlu menjalani rawatan berkala dengan pakar psikiatri berdaftar secara berterusan sekurang-kurangnya 6 bulan</p>	<p>RM5,000</p>	<p>RM2,000</p>

Nota: Amaun Muka rider ini tetap tidak berubah dengan sebarang manfaat yang perlu dibayar di bawah rider ini.

Jadual Manfaat Penjagaan Anak

	Untuk Bayi Yang Dilindungi	Pelan 1	Pelan 2
1.	Manfaat Kematian Kematian janin / Bayi Yang Dilindungi, sehingga 30 hari dari tarikh lahir	RM5,000	RM3,000
2.	Manfaat Kemasukan Hospital i) Selepas dimasukkan ke NICU, sehingga 60 hari dari tarikh lahir ii) Inkubasi Bayi Baru Lahir, sehingga 60 hari dari tarikh lahir Jika kedua-dua kejadian berlaku pada tarikh sama, hanya (i) atau (ii) akan dibayar, yang mana lebih tinggi.	RM500 sehari RM200 sehari Terhadap kepada sejumlah 60 hari	RM200 sehari RM150 sehari Terhadap kepada sejumlah 60 hari
3.	Manfaat Rawatan Fototerapi untuk Jaundis Neonatal Sehingga 60 hari dari tarikh lahir	RM1,000	RM800
4.	Manfaat Keadaan Kongenital Bayaran sekali gus disebabkan mana-mana satu daripada 19 keadaan yang dilindungi: <ul style="list-style-type: none"> • Atresia Dubur • Katarak Kongenital • Hernia Diafragma Kongenital • Tetralogi Fallot • Trunkus Arteriosis • Penyempitan Aorta • Spina Bifida • Fistula Trakea-Esofagus • Sindrom Down • Ketiadaan Dua Anggota • Kecacatan Septum Atrium • Pekak Kongenital • Hidrosefalus Bayi • Transposisi Salur Darah Utama • Kecacatan Septum Ventrikel • Palsi Serebrum • Atresia Esofagus Kongenital • Bibir Sumbing dan/atau Lelangit Rekah • Retinopati Pramatang 	RM15,000 sehingga anak mencapai umur 5 tahun	RM10,000 sehingga anak mencapai umur 5 tahun
5.	Manfaat Gangguan Perkembangan Kanak-kanak Bayaran sekali gus disebabkan mana-mana satu daripada 6 gangguan yang dilindungi: <ul style="list-style-type: none"> • Gangguan Spektrum Autisme • Gangguan Hiperaktiviti Defisit Perhatian • Disleksia • Sindrom Tourette • Penyakit Huntington Juvenil • Amiotrofi Spina Juvenil Jenis 1 	RM15,000 sehingga anak mencapai umur 5 tahun	RM10,000 sehingga anak mencapai umur 5 tahun

Tempoh Menunggu

Manfaat	Tempoh Menunggu
Manfaat Kanser Ibu Mengandung	30 hari
Manfaat Penjagaan Anak	Bermula selepas kelahiran anak (kecuali bagi kematian janin)

Tempoh Hidup

Manfaat	Tempoh Hidup
Manfaat Kanser Ibu Mengandung	30 hari dari hari pertama diagnosis
Manfaat Keadaan Kongenital	30 hari dari hari pertama diagnosis

Pengunderaitan

Umur Kemasukan	Bayi yang Belum Lahir	Ibu
Minimum	13 minggu kehamilan	Umur 19 tahun
Maksimum	35 minggu kehamilan	Umur 45 tahun

Pengecualian

1. Tiada manfaat di bawah Manfaat Penjagaan Ibu Mengandung akan dibayar akibat daripada kematian / keadaan / penyakit / kecederaan / kejadian yang berlaku secara langsung atau tidak langsung, yang disebabkan oleh atau berkaitan dengan mana-mana yang berikut:
 - a) keadaan sedia ada;
 - b) perbuatan sengaja seperti pengambilan alkohol, pengambilan dadah atau racun, membunuh diri atau percubaan membunuh diri atau kecederaan diri yang disengajakan sama ada dalam keadaan siaman atau tidak siaman;
 - c) disebabkan secara langsung atau tidak langsung oleh Sindrom Kurang Daya Tahan Penyakit (AIDS) atau mempunyai sebarang jangkitan Virus Kurang Daya Tahan Manusia (HIV);
 - d) penggunaan dadah kecuali seperti yang dipreskripsikan oleh doktor;
 - e) memilih untuk menamatkan kehamilan selain atas sebab perubatan;
 - f) sebarang perbuatan yang menyalahi undang-undang, jenayah atau sengaja atau kegagalan untuk bertindak; atau
 - g) peperangan, rusuhan atau revolusi atau sebarang kejadian yang serupa atau mengambil bahagian dalam rusuhan, mogok atau kekacauan awam.
2. Tiada manfaat di bawah Manfaat Penjagaan Anak akan dibayar akibat daripada kematian / keadaan / penyakit / kecederaan / kejadian yang berlaku secara langsung atau tidak langsung, yang disebabkan oleh atau berkaitan dengan mana-mana yang berikut:
 - a) disebabkan secara langsung atau tidak langsung oleh Sindrom Kurang Daya Tahan Penyakit (AIDS) atau mempunyai sebarang jangkitan Virus Kurang Daya Tahan Manusia (HIV);
 - b) penggunaan dadah kecuali seperti yang dipreskripsikan oleh doktor;
 - c) sebarang perbuatan yang menyalahi undang-undang, jenayah atau sengaja atau kegagalan untuk bertindak; atau
 - d) peperangan, rusuhan atau revolusi atau sebarang kejadian yang serupa atau mengambil bahagian dalam rusuhan, mogok atau kekacauan awam.

Sila ambil perhatian bahawa senarai pengecualian ini tidak menyeluruh dan tertakluk kepada tempoh kelayakan. Untuk butir-butir tepat tentang terma dan syarat, sila rujuk kepada kontrak polisi anda.

Nota Penting

1. **Manulife Precious Gift** ialah rider pemotongan unit dengan tempoh perlindungan sehingga satu (1) tahun selepas melahirkan anak untuk Orang Yang Diinsuranskan dan sehingga Bayi Yang Dilindungi berumur lima (5) tahun. Pelan ini boleh dilampirkan kepada pelan insurans berkaitan pelaburan yang terpilih. **Pelan ini merupakan produk insurans yang terikat kepada prestasi aset-aset dasar dan bukan produk pelaburan tulen seperti unit amanah.**
2. Anda hendaklah memastikan bahawa rider ini akan menepati keperluan anda dan anda mampu membayar premium yang perlu dibayar di bawah kontrak polisi.
3. Jika anda berhenti membayar premium untuk tempoh yang tertentu, terdapat kemungkinan polisi akan luput apabila Nilai Akaun tidak cukup untuk memotong semua caj polisi yang berkenaan.
4. Anda mungkin menghabiskan unit dana berkaitan pelaburan sekiranya membeli terlalu banyak rider pemotongan unit.
5. Caj insurans rider ini tidak dijamin dan MIB berhak untuk menyemak caj insurans dengan memberikan notis bertulis 30 hari sebelum membuat perubahan. Caj insurans adalah berbeza dan bergantung kepada umur dicapai, dan faktor penarafan lain. Sila rujuk kepada jadual Caj Insurans Tahunan di Lampiran 1. Untuk butiran lanjut, anda boleh merujuk kepada Lembaran Pendedahan Produk atau Ilustrasi Produk.
6. Sila ambil perhatian bahawa polisi insurans hayat adalah satu komitmen jangka panjang dan anda tidak dinasihatkan untuk memegang polisi ini untuk jangka yang pendek memandangkan ia mempunyai kos permulaan yang tinggi.
7. Anda dinasihatkan untuk merujuk kepada sampel kontrak polisi untuk butiran tentang ciri-ciri penting pelan insurans kesihatan yang ingin anda beli. Untuk mengetahui lebih lanjut tentang maklumat asas insurans kesihatan, sila rujuk kepada risalah pendidikan pengguna tentang insurans kesihatan dan perubatan yang boleh didapati di kebanyakan cawangan syarikat insurans dan takaful atau hubungi Penasihat Manulife profesional anda. Anda juga boleh melayari www.insuranceinfo.com.my untuk maklumat lanjut.
8. Anda diberi "Tempoh Percubaan Percuma" selama 15 hari dari tarikh penerimaan kontrak polisi untuk menilai kesesuaian pelan insurans yang baru dibeli. Jika polisi asas pelan Insurans Berkaitan Pelaburan di mana rider dilampirkan ini dibatalkan dalam "Tempoh Percubaan Percuma", premium tidak diperuntukkan bagi polisi asas (jika ada), nilai unit yang telah diperuntukkan (jika ada) pada harga unit pada tarikh penilaian seterusnya dan juga sebarang caj insurans dan yuran dan caj kecuali Caj Pengurusan Dana yang telah dipotong, ditolak sebarang perbelanjaan perubatan yang mungkin telah ditanggung, akan dipulangkan kepada anda dan polisi ini akan dibatalkan.
9. Sila ambil perhatian bahawa terdapat implikasi yang akan mempengaruhi permohonan insurans kesihatan anda jika anda bertukar daripada satu jenis pelan kesihatan dari syarikat insurans yang lain kepada pelan MIB yang menawarkan manfaat yang serupa.
10. Premium dan/atau caj polisi, yang mana berkenaan, mungkin tertakluk kepada cukai yang diperkenalkan oleh Kerajaan Malaysia dari semasa ke semasa. MIB berhak untuk menuntut daripada anda amaun yang bersamaan dengan cukai yang perlu dibayar bagi premium dan/atau caj polisi, yang mana berkenaan, pada kadar semasa. Kewajipan anda untuk membayar cukai tersebut akan termaktub dalam Terma dan Syarat polisi insurans anda.
11. Semua umur dalam risalah merujuk kepada umur pada hari jadi berikutnya.
12. Risalah ini bertujuan untuk memberi maklumat am sahaja dan tidak boleh dianggap sebagai kontrak insurans. Terma, keadaan, definisi dan pengecualian yang tepat pelan ini adalah termaktub dalam kontrak polisi yang dikeluarkan oleh MIB. Tertakluk kepada terma dan syarat.
13. Untuk maklumat lanjut mengenai pelan insurans berkaitan pelaburan, sila rujuk kepada "Panduan kepada Pemilik Polisi berkaitan Pelaburan mengenai Perlindungan Insurans" di www.manulife.com.my.
14. Jika terdapat percanggahan antara versi Bahasa Inggeris, Bahasa Melayu dan Bahasa Cina, versi Bahasa Inggeris akan digunakan.
15. Pelan ini ditaja jamin oleh Manulife Insurance Berhad (200801013654 (814942-M)), sebuah syarikat yang didaftarkan di bawah Akta Perkhidmatan Kewangan 2013 dan dikawal selia oleh Bank Negara Malaysia. Syarikat ini terletak di Tingkat 16, Menara Manulife, 6, Jalan Gelenggang, Damansara Heights, 50490 Kuala Lumpur.



Ketahui lebih lanjut dengan menghubungi Khidmat Pelanggan kami di talian **03 2719 9112 / 1300 13 2323** atau berhubung dengan Penasihat Manulife profesional kami hari ini!

 **Manulife**

Manulife Precious Gift*

投保早期保障
计划,以迎接
您**珍贵时刻**的
到来

*PIDM 就保险产品下单位部分应支付之保险利益的保障是有限制性的。请参阅 PIDM 的保险及伊斯兰保险利益保障制度的小册子或联络 Manulife Insurance Berhad 或 PIDM (请浏览 www.pidm.gov.my)。

Manulife Insurance Berhad 是 PIDM 的成员。



为母亲及宝宝提供早期保障

成为母亲是您一生中最激动人心的旅程之一。无论您是新手妈妈还是经验丰富的母亲，从您知道自己怀孕的那一刻起都会既兴奋又期待。而做好准备把您的小宝贝带到这个世界成为您的首要任务，这不仅包括在情感和经济上为分娩做好准备，还包括为您的孩子未来进行妥善的安排。

Manulife Precious Gift 是一份单位扣除的投资联结附加保障，为您和您的宝宝提供全方位的产妇和儿童护理惠益，提供孕期每时每刻所需的保障。此外，您甚至可以在分娩前，为宝宝获得医疗保障。



Manulife Precious Gift 的重要特点



在您怀孕期间为您提供持续保障

为您提供在怀孕期间可能出现的某些与怀孕相关的并发症保障。

一次性支付的惠益将帮助您度过这个艰难时期。

支付高达 RM6,000



住院费现金减免

如果您入住重症监护病房 (ICU), 您将获得最多至60天的**每日现金**惠益。如果您的宝宝入住新生儿重症监护病房 (NICU) 或需要恒温箱进行保育, 您的宝宝也将享有同样的惠益。

支付每日高达 RM500



情绪健康支援

作为准妈妈, 您在怀孕期间随时都可能会经历情绪上的变化。

为确保您的心理健康和福祉得到照顾, **Manulife Precious Gift** 为您在怀孕期间诊断出重度抑郁症 (MDD) 而提供财务保障, 让您分娩后1年内寻求心理治疗。

支付高达 RM5,000



孕期癌症惠益

如果您在怀孕期间被诊断出罹患癌症, 您将获得**一次性**支付的惠益。

支付高达 RM5,000

注: 欲知有关 **Manulife Precious Gift** 所提供的惠益的更多详情, 请参阅产妇护理惠益和儿童护理惠益列表。您必须在宝宝出生日期后的90天内向 Manulife Insurance Berhad (MIB) 提供宝宝的资料。须符合条规。

Manulife Precious Gift 的重要特点 (续)



先天性疾病保障

如果您的宝宝被诊断出患有19种受保先天性疾病的任何一种疾病，您将获得**一次性支付**的惠益。

支付高达
RM15,000



儿童发育障碍惠益

如果您的宝宝患有6种受保儿童发育障碍中的任何一种，即自闭症谱系障碍、注意力缺陷多动障碍、阅读障碍、抽动秽语综合症、青少年亨廷顿病和青少年脊髓肌萎缩症，我们将**一次性支付**一笔款项。

这能在您为您的宝宝寻求早期治疗时，为您提供财务上的协助，这对于治疗儿童发育障碍至关重要。

支付高达
RM15,000



新生儿黄疸光疗惠益

如果您的宝宝被诊断出患有新生儿黄疸而需要进行光疗，您将获得财务援助。

支付高达 RM1,000

为您的宝宝提供额外的健康保障



除了 **Manulife Precious Gift** 提供的全方位产妇和儿童护理惠益外，您还可以通过购买 **Manulife Health Saver Benefit – Baby (MHSB – Baby)**¹，为您怀孕13至35周的未出生宝宝获得全方位的医疗附加保障。欲知有关惠益的更多详情，请[点击此处](#)查阅 MHSB 宣传册。

注：欲知有关 **Manulife Precious Gift** 所提供的惠益的更多详情，请参阅产妇护理惠益和儿童护理惠益列表。您必须在宝宝出生日期后的90天内向 MIB 提供宝宝的资料。须符合条规。

¹ 此自选惠益仅适用于附加 **Manulife Precious Gift**，其保障期限以母亲的保单期限为准。您需要在宝宝出生后90天内向 MIB 提供宝宝的资料以激活医疗保险。

Manulife Precious Gift 如何发挥效用?



为母亲提供从怀孕13周到产后1年的全方位保障

- 提供妊娠并发症保障
- 孕期癌症惠益
- 因任何原因入住重症监护病房 (ICU)
- 为在怀孕期间被诊断出患有重度抑郁症 (MDD) 至分娩后1年的母亲提供心理治疗保障



从怀孕13周开始



宝宝出生



宝宝出生后30天

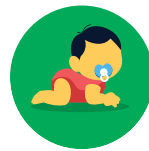

宝宝出生后60天



宝宝1岁



孩子5岁



为婴儿提供出生前至5岁的全方位保障

- 死亡惠益

- 入住新生儿重症监护病房
- 恒温箱/ 保育箱保育
- 新生儿黄疸光疗惠益

保障涵盖:

- 19种先天性疾病例如唐氏综合症、唇裂等。
- 6种儿童发育障碍, 例如自闭症谱系障碍、注意力缺陷多动障碍等。

MHSB – Baby 附加保障¹ 为婴儿提供全方位的医疗保障

如果您购买 MHSB – Baby, 您的宝宝可以享受全方位的医疗保障直至受保期限结束。它还附带特别转换特权, 让您可以为您的宝宝购买定期保费投资联结计划, 并将 MHSB – Baby 转换为 MHSB, 而无需进行承保。

注: 欲知有关 Manulife Precious Gift 所提供的惠益的更多详情, 请参阅产妇护理惠益和儿童护理惠益列表。您必须在宝宝出生日期后的90天内向 MIB 提供宝宝的资料。须符合条规。

¹ 此自选惠益仅适用于附加 Manulife Precious Gift, 其保障期限以母亲的保单期限为准。您需要在宝宝出生后90天内向 MIB 提供宝宝的资料以激活医疗保险。

产妇护理惠益列表

	受保人 (母亲)	计划 1	计划 2
1.	妊娠并发症惠益 在怀孕期间第一次被诊断出以下任何一项： <ul style="list-style-type: none"> • 胎盘早剥 • 妊娠期急性脂肪肝 • 羊水栓塞 • 弥散性血管内凝血 • 子痫 • 植入胎盘 / 穿透胎盘 • 需要子宫切除术后出血 	如果伴有妊娠糖尿病“GDM”将获得 RM5,000 + RM1,000 赔偿 (一次性付支付)	如果伴有妊娠糖尿病“GDM”将获得 RM2,000 + RM400 赔偿 (一次性付支付)
2.	入住ICU的住院惠益 分娩后的30天, 最多可支付60天的惠益	每日 RM500	每日 RM200
3.	孕期癌症惠益 在怀孕期间确诊, 等待期为30天	RM5,000	RM2,000
4.	心理治疗惠益 一旦在怀孕期间至分娩的1年后被诊断为 重度抑郁症 (MDD) , 而必须连续接受由注册精神科医生所提供至少6个月的定期治疗	RM5,000	RM2,000

注: 此附加保障的投保额将不会根据此附加保障支付的任何惠益而改变。

儿童护理惠益列表

	受保婴儿	计划1	计划2
1.	死亡惠益 胎儿 / 受保婴儿死亡, 从出生后长达30天	RM5,000	RM3,000
2.	住院惠益 i) 入住 NICU, 出生后至60天 ii) 恒温箱/ 保育箱保育, 出生后至60天 如果这两个情况发生在同一日期, 则只支付 (i) 或 (ii), 视何者为高。	每日 RM500 每日 RM200 上限为60天	每日 RM200 每日 RM150 上限为60天
3.	新生儿黄疸光疗惠益 出生后至60天	RM1,000	RM800
4.	先天性疾病惠益 因罹患以下19种受保疾病的任何一种疾病, 将可获得一次性支付: <ul style="list-style-type: none"> • 肛门闭锁 • 先天性白内障 • 先天性膈疝 • 法洛四联症 • 干动脉症 • 主动脉缩窄 • 脊柱裂 • 气管食管瘘 • 唐氏综合症 • 两肢缺失 • 心房中隔缺损 • 先天性耳聋 • 婴儿脑积水 • 大血管移位 • 心室间隔缺损 • 脑瘫 • 食管闭锁 • 唇裂和/或腭裂 • 早产儿视网膜病变 	RM15,000 至孩子5岁	RM10,000 至孩子5岁
5.	儿童发育障碍惠益 因罹患以下6种障碍的任何一种障碍, 将可获得一次性支付: <ul style="list-style-type: none"> • 自闭症谱系障碍 • 注意力缺陷多动障碍 • 阅读障碍 • 抽动秽语综合症 • 青少年亨廷顿病 • 青少年脊髓肌萎缩症 	RM15,000 至孩子5岁	RM10,000 至孩子5岁

等候期

惠益	等候期
孕期癌症惠益	30天
儿童护理惠益	从孩子出生后开始 (胎儿死亡情况下除外)

存活期

惠益	存活期
孕期癌症惠益	从确诊第一天起的30天内
先天性疾病惠益	从确诊第一天起的30天内

承保审核

投保年龄	未出生的婴儿	母亲
最低	怀孕13周	19岁
最高	怀孕35周	45岁

除外条款

- 因以下任何情况直接或间接导致或与以下任何情况有关的任何死亡/状况/疾病/受伤/事件, 将不支付任何产妇护理惠益:
 - 现存疾病;
 - 在神志清醒或不清醒下蓄意做出行为如饮酒、吸毒或毒药、自杀或企图自杀或蓄意自残;
 - 由爱滋病 (AIDS) 或任何爱滋病毒并发症 (HIV) 感染直接或间接引起;
 - 使用药物, 除非经医生处方;
 - 选择非医疗原因终止妊娠;
 - 任何非法、犯罪或蓄意的行为或不作为; 或
 - 战争、暴动或革命或任何类似事件或参与骚乱、罢工或民事骚动。
- 因以下任何情况直接或间接导致或与以下任何情况有关的任何死亡/状况/疾病/受伤/事件, 将不支付任何儿童护理惠益:
 - 由爱滋病 (AIDS) 或任何爱滋病毒并发症 (HIV) 感染直接或间接引起;
 - 使用药物, 除非经医生处方;
 - 任何非法、犯罪或蓄意的行为或不作为; 或
 - 战争、骚乱或革命; 或任何类似事件或参与的骚乱、罢工或民事骚动。

注: 敬请留意, 以上除外条款恕未能一一尽录, 且须符合特定合格期限的规定。欲知有关规则与条款之详情, 请参阅您的保单合约。

重要提示

1. **Manulife Precious Gift** 是一份单位扣除附加保障, 为投保人提供分娩婴儿后为期一 (1) 年, 以及直至受保婴儿满五 (5) 岁的保障。它可附加于特定的投资联结保险保单。**此计划乃与资产基金投资表现息息相关的保险产品, 并非如同单位信托基金般的纯投资产品。**
2. 您应确保此附加保单能满足您的需求, 及所需缴付于此保单的保费是您所能够负担的。
3. 若您停止缴付保费一段时间, 该保单将有可能因户口价值不足够扣除所有适用的保单费用时而失效。
4. 请注意, 若您添加太多附加保单, 您的基金单位可能被耗尽。
5. 附加保单的保险费用并不受保证。MIB 有权在提早给予30天前的书面通知而调整保险费用。保险费用将随着所达到年龄、及其他评级因素而改变。有关年度保险费用表, 请参阅附录(一)。欲知详情, 您可参阅产品信息披露说明书或产品说明书。
6. 敬请留意, 购买人寿保险是一项长期承诺。由于起始成本偏高, 我们并不鼓励您短期性持有这份保单。
7. 建议您参阅保单合约样本, 以了解您欲购买的健康保险计划的重要细节。欲知更多有关医疗保险的基本资讯, 请参阅多数保险分行和回教保险公司提供的医疗和健康保险的消费者教育手册, 或联系您的 Manulife 专业保险顾问, 或浏览 www.insuranceinfo.com.my。
8. 您可在收到保单合约日期算起的 15 天的免费审查期内审查新购买保单之适合性。若此附加保单所附加的投资联结保险基本保单在“免费审查期”内取消, 基本保单未获分配的保费 (若有), 已在下个估计日期的单位价格已获配的单位价值 (若有)、以及任何已扣除的保险费用和费用与收费, 扣除任何已支付的医疗费用后, 将悉数退还给您, 而此保单亦被取消。
9. 敬请留意, 若您从一种类型的计划转换到另一种类型的计划或从另一家保险公司转换到提供类似惠益的 MIB 计划, 可能会有一些不利因素和影响而影响您的人寿保险。
10. 保费及/或保单费用 (视何者适用) 均可能须缴付马来西亚政府在任何时候所实施的任何税务。MIB 有权向您征收按现行率所计算的相关税务, 并予以缴纳。缴付税款之义务将构成您签购保单的条规之一部分。
11. 所有年龄在此份册子是指下一个生日年龄。
12. 此册子只提供一般概述资讯, 不可视为保险合约的一部分。有关此保险计划之详细条规、定义和除外条款, 均注明于 MIB 所发出的保单合约内。须符合条规。
13. 欲了解更多与投资联结保险计划的详情, 请参阅 www.manulife.com.my 所提供的“投资联结保单持有人保险保障指南”。
14. 英文、马来文与中文的版本之间若有任何出入, 应以英文原版本为准。
15. 此份保险计划乃由 Manulife Insurance Berhad (200801013654 (814942-M)) 承保。公司持有执照乃依据2013年金融服务法令所颁发, 并受马来西亚国家银行管制。其办事处地点处于 16th Floor, Menara Manulife, 6, Jalan Gelenggang, Damansara Heights, 50490 Kuala Lumpur。



欲了解详情, 请即日拨打我们的客户服务热线 **03 2719 9112 / 1300 13 2323** 或
联络我们的 Manulife 专业顾问!

 **Manulife**



Appendix 1 / Lampiran 1 / 附录(一)

Annual Insurance Charges for Standard Life, in Ringgit Malaysia (RM)
Caj Insurans Tahunan untuk Hayat Standard, dalam Ringgit Malaysia (RM)
年度保险费用, 标准风险, 以零吉 (RM) 为单位

Mother Age Next Birthday / Umur Ibu Hari Jadi Berikutnya / 母亲的下一个生日年龄	Manulife Precious Gift (Plan 1 / Pelan 1 / 计划 1)			Manulife Precious Gift (Plan 2 / Pelan 2 / 计划 2)		
	At Inception / Pada Permulaan / 开始生效	13 th Month / Bulan ke-13 / 第13个月	Total / Jumlah / 总额	At Inception / Pada Permulaan / 开始生效	13 th Month / Bulan ke-13 / 第13个月	Total / Jumlah / 总额
19	1,711	733	2,444	898	385	1,283
20	1,587	680	2,267	838	359	1,197
21	1,463	627	2,090	779	334	1,113
22	1,339	574	1,913	719	308	1,027
23	1,206	517	1,723	655	281	936
24	1,169	501	1,670	637	273	910
25	1,133	486	1,619	618	265	883
26	1,097	470	1,567	600	257	857
27	1,061	455	1,516	581	249	830
28	1,044	448	1,492	571	245	816
29	1,067	457	1,524	581	249	830
30	1,089	467	1,556	591	253	844
31	1,111	476	1,587	602	258	860
32	1,134	486	1,620	612	262	874
33	1,159	497	1,656	624	267	891
34	1,191	511	1,702	640	274	914
35	1,224	525	1,749	656	281	937
36	1,257	539	1,796	672	288	960
37	1,290	553	1,843	689	295	984
38	1,336	573	1,909	710	304	1,014
39	1,380	592	1,972	732	314	1,046
40	1,425	611	2,036	755	324	1,079
41	1,469	630	2,099	777	333	1,110
42	1,514	649	2,163	800	343	1,143
43	1,749	750	2,499	914	392	1,306
44	2,062	884	2,946	1,079	463	1,542
45	2,375	1,018	3,393	1,245	534	1,779

Insurance charges will be deducted in two instalments, whereby the first charge is at policy inception and the second charge is on the 13th month. The insurance charges above will be charged according to the mother's age next birthday.

Caj insurans akan ditolak dalam dua ansuran, di mana caj pertama adalah pada permulaan polisi dan caj kedua adalah pada bulan ke-13. Caj insurans di atas akan dicaj mengikut umur ibu hari jadi berikutnya.

保险费用将在两次分期付款里被扣除, 第一次的费用是在保单开始时, 而第二次的费用是在第 13 个月。以上保险费用将根据母亲下一个生日的年龄被征收。

