

ManuLink Wealth*

Keeping you
on course
for your future



*PROTECTION BY PIDM ON BENEFITS PAYABLE FROM THE UNIT PORTION OF THIS PRODUCT IS SUBJECT TO LIMITATIONS. Please refer to PIDM's TIPS Brochure or contact Manulife Insurance Berhad or PIDM (visit www.pidm.gov.my).

Manulife Insurance Berhad is a member of PIDM.

Manulife Insurance Berhad (200801013654 (814942-M))
16th Floor, Menara Manulife, 6, Jalan Gelenggang
Damansara Heights, 50490 Kuala Lumpur
Tel: 03 – 2719 9228 / 2719 9112

 www.manulife.com.my

 [manulife.malaysia](https://www.instagram.com/manulife.malaysia)

 [Manulife Malaysia](https://www.youtube.com/ManulifeMalaysia)

 [ManulifeMalaysia](https://www.facebook.com/ManulifeMalaysia)

 [Manulife Malaysia](https://www.linkedin.com/company/ManulifeMalaysia)

We work hard towards our financial goals. And when it comes to financial planning, the earning power you have in your younger years is key to building a secure base further down the road.

ManuLink Wealth is a limited premium payment investment-linked insurance plan that makes future planning simpler by offering you insurance protection while also potentially growing your wealth¹.

¹ Returns are not guaranteed and are subject to the performance of the funds. Past performance of the funds is not an indication of future performances.



Highlights of *ManuLink Wealth*



Insurance Protection

Enjoy the following insurance protection as part of your plan:

Death and Total and Permanent Disability (TPD)² Benefit

In the event of unforeseen death or TPD of the Insured, ManuLink Wealth will pay the higher of the Face Amount or Account Value.

Accidental Death Benefit²

Pays an additional 150% of the Face Amount if death is due to an accident. This will ensure your family is well taken care of financially.

Waiver of Premium Benefit

In the event the Insured is diagnosed with one of the covered critical illnesses, this benefit will pay future Insurance Premiums up to the 10th policy year or end of premium payment term, whichever is earlier.

Added Protection

You can choose to enhance your life protection with any of the following that caters to your needs:

- a) Critical Illness – gain access to funds for critical illness treatment without compromising your lifestyle
- b) Premium Protection – helps to pay the future premiums of your policy



Flexible Premium Payment Term

You have the flexibility of choosing to pay premiums over 6, 10 or 20 years to suit your own unique circumstances.



Wellness Reward³

Up to 30% of the total Insurance Charges on the basic plan will be reinvested into the Top-Up Premium Account at the end of policy years 10, 20 and 30. This allows for potential growth acceleration on your policy's Account Value.



Insurance Charge Discount

Enjoy a discount on the Insurance Charge levied on the basic plan's death and TPD benefits when you purchase a minimum Face Amount of RM250,000.



Loyalty Reward⁴

For policies with a 20-year premium payment term, a three percent (3%) extra premium allocation on the 11th, 13th, 15th, 17th and 19th annual premium paid will be given as long as the Loyalty Reward terms and conditions are met.



Flexibility⁵

- Unlimited fund switching to respond to market trends without any charges.
- Convenient top-up features to potentially increase savings¹.
- Partial withdrawal⁶ as and when needed.
- Adjust insurance coverage to match your lifestyle.
- Choice of insurance coverage terms of up to age 70, 80 or 99 next birthday. For coverage terms up to age 70 or 80, you will be given an option to renew the policy up to age 99 next birthday, without re-underwriting. Please refer to Appendix for more information on Renewal Benefit.

¹ Returns are not guaranteed and are subject to the performance of the funds. Past performance of the funds is not an indication of future performances.

² TPD and Accidental Death Benefit coverage is up to age 70 next birthday.

³ Subject to no claims for death or TPD in the first 10, 20 and 30 policy years respectively and all premiums due are paid to date. Wellness Reward excludes any applicable taxes and/or Insurance Charges due to extra rating (if any). Terms and conditions apply.

⁴ Loyalty Reward is applicable to Insurance Premium, Regular Saver Top-Up premium and MaxiSave 2 premium attached at inception. For further terms and conditions, please refer to the policy contract.

⁵ Terms and conditions apply. Please refer to policy contract for further details.

⁶ Subject to applicable fees and charges.

Highlights of *ManuLink Wealth* (Continued)



Potential Returns¹

You have the potential of gaining returns on your investment through our range of professionally managed investment-linked fund(s).

For more details of the funds, please refer to the fund fact sheets available on Manulife Malaysia's website at www.manulife.com.my



Income Tax Relief

You may qualify for income tax relief subject to the requirements of the Inland Revenue Board.

¹ Returns are not guaranteed and are subject to the performance of the funds. Past performance of the funds is not an indication of future performances.

ManuLink Wealth at a glance

Premium	Minimum Premium Amount	Premium Allocation Percentage
Insurance Premium	RM3,000 annually	100%
Regular Saver Top-Up Premium	RM100 annually, RM50 half-yearly, RM25 quarterly or RM10 monthly	95%
MaxiSave 2 Premium		
Single Top-Up Premium	RM1,000	95%

Types Of Account⁷

- **Insurance Premium Account (IPA)**
Comprises allocated units from Insurance Premium.
- **Top-Up Premium Account (TUPA)**
Comprises allocated units from any Top-Up Premiums, i.e. Single Top-Up Premium, Regular Saver Top-Up Premium and MaxiSave 2 Premium.

⁷ No transfer of Account Value is allowed between IPA and TUPA.

Fees and Charges

Policy Fees and Charges	Description																								
Administration Charge	<p>RM6.00 for monthly payment mode. RM5.00 for other payment modes.</p> <p>Levied at the beginning of each month, by deducting sufficient number of units at the Net Asset Value (NAV) from the Account Value.</p>																								
Insurance Charge	Levied at the beginning of every month by deducting sufficient number of units at the NAV from the Account Value.																								
Fund Management Charge	<table border="1"> <thead> <tr> <th>Fund Name</th> <th>% of the Fund p.a.</th> </tr> </thead> <tbody> <tr> <td>Income Fund</td> <td>0.75%</td> </tr> <tr> <td>Managed Fund</td> <td>1.35%</td> </tr> <tr> <td>Manulife Dividend Fund</td> <td>1.50%</td> </tr> <tr> <td>Manulife Flexi Invest Fund</td> <td>1.50%</td> </tr> <tr> <td>Equity Fund</td> <td>1.50%</td> </tr> <tr> <td>Manulife Asia-Pacific REIT Fund</td> <td>1.50%</td> </tr> <tr> <td>Manulife Global Equity Fund</td> <td>1.50%</td> </tr> <tr> <td>Manulife Progress Fund</td> <td>1.50%</td> </tr> <tr> <td>Manulife China Value Fund</td> <td>1.50%</td> </tr> <tr> <td>Dana Ekuiti Dinamik</td> <td>1.50%</td> </tr> <tr> <td>Manulife Dana Asia-Pasifik</td> <td>1.50%</td> </tr> </tbody> </table>	Fund Name	% of the Fund p.a.	Income Fund	0.75%	Managed Fund	1.35%	Manulife Dividend Fund	1.50%	Manulife Flexi Invest Fund	1.50%	Equity Fund	1.50%	Manulife Asia-Pacific REIT Fund	1.50%	Manulife Global Equity Fund	1.50%	Manulife Progress Fund	1.50%	Manulife China Value Fund	1.50%	Dana Ekuiti Dinamik	1.50%	Manulife Dana Asia-Pasifik	1.50%
	Fund Name	% of the Fund p.a.																							
	Income Fund	0.75%																							
	Managed Fund	1.35%																							
	Manulife Dividend Fund	1.50%																							
	Manulife Flexi Invest Fund	1.50%																							
	Equity Fund	1.50%																							
	Manulife Asia-Pacific REIT Fund	1.50%																							
	Manulife Global Equity Fund	1.50%																							
	Manulife Progress Fund	1.50%																							
	Manulife China Value Fund	1.50%																							
	Dana Ekuiti Dinamik	1.50%																							
Manulife Dana Asia-Pasifik	1.50%																								
Fund Switching Charge	Waived																								

Policy Fees and Charges	Description		
Deferred Premium Charge	A percentage of the Account Value in the IPA will be levied at the beginning of every month by deducting sufficient number of units at the NAV from IPA. Deferred Premium Charge is chargeable as per the table below.		
	Premium Payment Term	Deferred Premium Charge (% of Account Value in IPA)	Deferred Premium Charge Duration
	6 years	5% per annum	First 6 policy years or prior to completion of 72 times on a monthly basis, whichever is later.
	10 years	3% per annum	First 10 policy years or prior to completion of 120 times on a monthly basis, whichever is later.
20 years	5% per annum		

The Deferred Premium Charge is guaranteed, whereas all other Fees and Charges are subject to change. In the event of any change, Manulife will provide 90 days prior written notice to the Policy Owner. For more details, please refer to the policy contract.



Fees and Charges (Continued)

Policy Fees and Charges	Description				
Premium Holiday Charge	Applies only in the event you decide to take premium holiday prior to the completion of Deferred Premium Charge deduction and will be levied at the beginning of every month by deducting sufficient number of units at the NAV from IPA.				
	Schedule of Premium Holiday Charge Factor (PHCF)				
Policy Year ⁸	Number of Deferred Premium Charge Deducted ⁸	Premium Holiday Charge Factor (% of Insurance Premium)			
		6-Pay	10-Pay	20-Pay	
1	1 – 12	30%	40%	60%	
2	13 – 24	30%	40%	60%	
3	25 – 36	30%	40%	60%	
4	37 – 48	15%	25%	50%	
5	49 – 60	10%	20%	40%	
6	61 – 72	5%	15%	30%	
7	73 – 84	N/A	15%	20%	
8	85 – 96	N/A	10%	15%	
9	97 – 108	N/A	10%	10%	
10	109 – 120	N/A	5%	5%	
11 & above	N/A	N/A	N/A	N/A	
The monthly Premium Holiday Charge for different premium payment mode is calculated as follows:					
Payment Mode	Monthly	Quarterly	Half-yearly	Annually	
Monthly Premium Holiday Charge	PHCF x Insurance Premium x 12 / 12	PHCF x Insurance Premium x 4 / 12	PHCF x Insurance Premium x 2 / 12	PHCF x Insurance Premium x 1 / 12	

Policy Fees and Charges	Description				
Full Surrender Penalty	Applies only in the event you decide to surrender your policy prior to the completion of Deferred Premium Charge deduction and shall be levied only on the Account Value in IPA by deducting from the total Account Value.				
	Schedule of Full Surrender Penalty				
Policy Year ⁸	Number of Deferred Premium Charge Deducted ⁸	Full Surrender Penalty (% of Account Value in IPA)			
		6-Pay	10-Pay	20-Pay	
1	1 – 12	30%	40%	60%	
2	13 – 24	25%	35%	55%	
3	25 – 36	15%	30%	45%	
4	37 – 48	15%	25%	35%	
5	49 – 60	5%	15%	30%	
6	61 – 72	2%	10%	25%	
7	73 – 84	N/A	10%	15%	
8	85 – 96	N/A	5%	10%	
9	97 – 108	N/A	3%	5%	
10	109 – 120	N/A	2%	2%	
11 & above	N/A	N/A	N/A	N/A	

The Deferred Premium Charge is guaranteed, whereas all other Fees and Charges are subject to change. In the event of any change, Manulife will provide 90 days prior written notice to the Policy Owner. For more details, please refer to the policy contract.

⁸ The percentage chargeable will be based on the Policy Year if there is sufficient Account Value in the IPA to deduct all applicable policy fees and charges throughout the period where Deferred Premium Charge is chargeable. In the event the IPA is insufficient to deduct the Deferred Premium Charge and Premium Holiday Charge, if any, and there is Account Value in TUPA, these charges will not be deducted from TUPA. The Deferred Premium Charge, Premium Holiday Charge, Partial Withdrawal Penalty and Full Surrender Penalty will be suspended and will not be accumulated whilst the policy continues to be in-force with the Account Value in TUPA. These charges shall resume to be deducted in accordance to the percentage based on the Number of Deferred Premium Charge Deducted, immediately after the IPA has sufficient Account Value.

Fees and Charges (Continued)

Policy Fees and Charges	Description																																																															
Partial Withdrawal Penalty	<p>Applies in the event you decide to make partial withdrawal prior to the completion of Deferred Premium Charge deduction and shall be levied only on the amount withdrawn from the IPA by deducting from the total withdrawal amount.</p> <p>Schedule of Partial Withdrawal Penalty</p> <table border="1"> <thead> <tr> <th rowspan="2">Policy Year⁸</th> <th rowspan="2">Number of Deferred Premium Charge Deducted⁸</th> <th colspan="3">Partial Withdrawal Penalty (% of Withdrawal Amount from IPA)</th> </tr> <tr> <th>6-Pay</th> <th>10-Pay</th> <th>20-Pay</th> </tr> </thead> <tbody> <tr> <td>1</td> <td>1 – 12</td> <td>30%</td> <td>40%</td> <td>60%</td> </tr> <tr> <td>2</td> <td>13 – 24</td> <td>25%</td> <td>35%</td> <td>55%</td> </tr> <tr> <td>3</td> <td>25 – 36</td> <td>15%</td> <td>30%</td> <td>45%</td> </tr> <tr> <td>4</td> <td>37 – 48</td> <td>15%</td> <td>25%</td> <td>35%</td> </tr> <tr> <td>5</td> <td>49 – 60</td> <td>5%</td> <td>15%</td> <td>30%</td> </tr> <tr> <td>6</td> <td>61 – 72</td> <td>2%</td> <td>10%</td> <td>25%</td> </tr> <tr> <td>7</td> <td>73 – 84</td> <td>N/A</td> <td>10%</td> <td>15%</td> </tr> <tr> <td>8</td> <td>85 – 96</td> <td>N/A</td> <td>5%</td> <td>10%</td> </tr> <tr> <td>9</td> <td>97 – 108</td> <td>N/A</td> <td>3%</td> <td>5%</td> </tr> <tr> <td>10</td> <td>109 – 120</td> <td>N/A</td> <td>2%</td> <td>2%</td> </tr> <tr> <td>11 & above</td> <td>N/A</td> <td>N/A</td> <td>N/A</td> <td>N/A</td> </tr> </tbody> </table>	Policy Year ⁸	Number of Deferred Premium Charge Deducted ⁸	Partial Withdrawal Penalty (% of Withdrawal Amount from IPA)			6-Pay	10-Pay	20-Pay	1	1 – 12	30%	40%	60%	2	13 – 24	25%	35%	55%	3	25 – 36	15%	30%	45%	4	37 – 48	15%	25%	35%	5	49 – 60	5%	15%	30%	6	61 – 72	2%	10%	25%	7	73 – 84	N/A	10%	15%	8	85 – 96	N/A	5%	10%	9	97 – 108	N/A	3%	5%	10	109 – 120	N/A	2%	2%	11 & above	N/A	N/A	N/A	N/A
Policy Year ⁸	Number of Deferred Premium Charge Deducted ⁸			Partial Withdrawal Penalty (% of Withdrawal Amount from IPA)																																																												
		6-Pay	10-Pay	20-Pay																																																												
1	1 – 12	30%	40%	60%																																																												
2	13 – 24	25%	35%	55%																																																												
3	25 – 36	15%	30%	45%																																																												
4	37 – 48	15%	25%	35%																																																												
5	49 – 60	5%	15%	30%																																																												
6	61 – 72	2%	10%	25%																																																												
7	73 – 84	N/A	10%	15%																																																												
8	85 – 96	N/A	5%	10%																																																												
9	97 – 108	N/A	3%	5%																																																												
10	109 – 120	N/A	2%	2%																																																												
11 & above	N/A	N/A	N/A	N/A																																																												

The Deferred Premium Charge is guaranteed, whereas all other Fees and Charges are subject to change. In the event of any change, Manulife will provide 90 days prior written notice to the Policy Owner. For more details, please refer to the policy contract.

⁸ The percentage chargeable will be based on the Policy Year if there is sufficient Account Value in the IPA to deduct all applicable policy fees and charges throughout the period where Deferred Premium Charge is chargeable. In the event the IPA is insufficient to deduct the Deferred Premium Charge and Premium Holiday Charge, if any, and there is Account Value in TUPA, these charges will not be deducted from TUPA. The Deferred Premium Charge, Premium Holiday Charge, Partial Withdrawal Penalty and Full Surrender Penalty will be suspended and will not be accumulated whilst the policy continues to be in-force with the Account Value in TUPA. These charges shall resume to be deducted in accordance to the percentage based on the Number of Deferred Premium Charge Deducted, immediately after the IPA has sufficient Account Value.

Exclusions

ManuLink Wealth shall not cover:

1. Death caused by suicide whether sane or insane, within 13 months from the Issue Date or any Reinstatement Date, whichever is later.
2. The standard exclusions for critical illness and disability are applicable. Examples of the exclusions are critical illness and disability caused by intentionally self-inflicted injuries, pre-existing condition, military air force or naval service in time of declared or undeclared war, aviation activities other than as a fare paying passenger on a commercial passenger airline etc.

Please note that the list of exclusions above is not exhaustive and the qualifying period may apply. You are advised to refer to the policy contract for full details of exclusions.

Important Notes

1. **This is an insurance product that is tied to the performance of the underlying assets and is not a pure investment product such as unit trusts.**
2. You should satisfy yourself that this plan and the rider(s) attached, if any will best serve your needs and that the premium payable under the policy contract is an amount you can afford. You can opt to pay your premiums either monthly, quarterly, semi-annually or annually.
3. Please note that a life insurance policy is a long-term commitment and as such it is not advisable to hold the policy for a short period of time in view of the high initial cost. If you terminate your policy in the early years, you may get back less than the amount you have paid.
4. If you stop paying premiums for a period of time, there will be a possibility of the policy lapsing when the Account Value is insufficient to deduct all applicable policy charges.
5. Please be aware that you may deplete the investment-linked funds' units when purchasing too many unit deducting riders.
6. Purchase of new units and sale of units will be at the NAV. NAV is the single price at which the policy owner buys and sells the units. For the NAV per unit of each Investment-linked Fund, please visit www.manulife.com.my/fundprice. Alternatively, you may also contact our Customer Service Officer by calling our Customer Careline at 03-2719 9112 or 1-300-13-2323, or visit any of our branches nearest to you.
7. While an investment-linked fund may invest in Shariah-approved securities, the investment-linked insurance plan that is tied to this fund is not a Shariah-compliant product.
8. Investment returns are not guaranteed as unit prices may go down as well as up. These investment risks are borne solely by policy owners. Past performance of the funds is not an indication of future performances.

Important Notes (Continued)

9. If you purchase a Regular Premium Investment-Linked Insurance plan that involves a premium of sizable amount which is RM5,000 and above, you should consider purchasing Single Premium Investment-Linked Insurance plan/Top-Up as single premium plans/Top-Up offer better allocation rates for investment. However, please note that single premium policies tend to provide lower insurance protection.
10. You are given a "Free-Look Period" of fifteen (15) days to review the suitability of your newly purchased insurance plan from the receipt date of the policy contract. If you return the policy contract to MIB during this period, the unallocated premium (if any), value of units that have been allocated (if any) at unit price at the next valuation date, as well as any fees and charges excluding the Fund Management Charge that have been deducted, less any medical examination fees which may have been incurred will be refunded to you and the policy shall be cancelled.
11. The premium and/or policy charges, whichever applicable, may be subject to taxes introduced by the Government of Malaysia from time to time. MIB reserves the right to collect from you an amount equivalent to the prevailing rate of taxes payable for the premium and/or policy charges, as applicable. Your obligation to pay such taxes shall form part of the Terms and Conditions in your insurance policy.
12. This brochure is for general information only and is not to be construed as a contract of insurance and no consideration has been given to the particular circumstances or needs of any person. The precise terms, conditions, definitions and exclusions of this plan are specified in the policy contract issued by MIB. Terms and conditions apply.
13. For more information on investment-linked insurance plan, please refer to the "Guide to Investment-linked Policy Owners on Insurance Coverage" at www.manulife.com.my.
14. Please refer to Appendix for more information on Renewal Benefit.
15. All ages in the brochure refers to age next birthday.
16. In the event of any discrepancy between the English, Bahasa Melayu and Chinese versions, the English version shall prevail.
17. This plan is underwritten by Manulife Insurance Berhad (200801013654 (814942-M)), a company licensed under the Financial Services Act 2013 and regulated by Bank Negara Malaysia. It is located at 16th Floor, Menara Manulife, 6, Jalan Gelenggang, Damansara Heights, 50490 Kuala Lumpur.



Find out more by calling our Customer Careline at **03 2719 9112 / 1300 13 2323** or get in touch with our professional Manulife Advisor today!

Appendix

Renewal Benefit

Only applicable if you have purchased your policy with coverage term up to Insured's age 70 or age 80 next birthday.

How does it work?

- a) The policy will expire at the end of the coverage term if the Policy Owner chooses not to renew the policy up to age 99 next birthday. You will receive a notification from MIB 90 days prior to the Expiry Date of your policy. The notice will provide you with details on how to exercise the option to renew the policy up to age 99 next birthday **without re-underwriting**, as long as the policy is still in force at the time of renewal.
- b) Upon renewal,
 - both basic plan and rider(s), if any, will be extended at the same level of coverage unless a partial claim has been made prior to the renewal, in which case, the basic plan and rider(s) benefit will be based on the reduced/remaining Face Amount.
 - rider(s) that pay(s) annual income benefit or waives premium will not be extended.
 - rider(s) cannot be extended beyond the rider's maximum coverage term.
- c) The premium at the time of renewal is not guaranteed. The new premium payable for the extended coverage may be different and shall be on the remaining Account Value, age next birthday upon renewal of the policy and underwriting decision that has been imposed on the policy prior to renewal.
- d) The renewal benefit shall constitute as a continuation of the policy with no changes to its terms and conditions. Waiting period, exclusion period or contestable period, whichever applicable, will not be reset.

Comparison table for different coverage term of your ILP policy

Before choosing the coverage term of your ILP policy, you may want to consider the projected premiums payable in different scenarios. The table below illustrates an example based on Insured, Male aged 40 next birthday, Non-Smoker, Face Amount of ManuLink Wealth RM150,000, premium payment term of 10 years, coverage term of up to age 70 years old next birthday, 100% allocation in an equity type fund.

	Your initial coverage	If you choose to renew your coverage up to age 99	Alternative Plan: If you purchase this plan with coverage up to age 99
Coverage Duration	Coverage up to age 70	Coverage up to age 70 + Renewal up to age 99	Coverage up to age 99
Projected Premiums Payable	RM250.00 payable monthly from age 40 up to age 50	RM250.00 payable monthly from age 40 up to age 50	RM285.77 payable monthly from age 40 up to age 50
		RM247.83 payable monthly from age 70 up to age 99	

Note: All ages in the table above refers to age next birthday.

- i. The projected premium is based on our estimates of future outcomes. It may vary over time, based on fund performance, any partial withdrawal made, changes to your policy, premium paid to date and remaining account value. To help you better manage your policy, an annual policy sustainability notice will be made available to you.

The additional disclosure of the extended period for the Renewal Benefit will be provided to you at least once every 5 years.

- ii. Please refer to the Product Disclosure Sheet for your personalised projected premium payable provided by Manulife Advisor.

ManuLink Wealth*

Memastikan anda bersiap sedia menghadapi *masa depan*

*PERLINDUNGAN PIDM UNTUK MANFAAT YANG DIBAYAR DARIPADA BAHAGIAN UNIT PRODUK INI ADALAH TERTAKLUK KEPADA SYARAT-SYARAT TERTENTU. Sila rujuk Brosur Sistem Perlindungan Manfaat Takaful dan Insurans PIDM atau hubungi Manulife Insurance Berhad atau PIDM (layari www.pidm.gov.my).

Manulife Insurance Berhad adalah ahli PIDM.

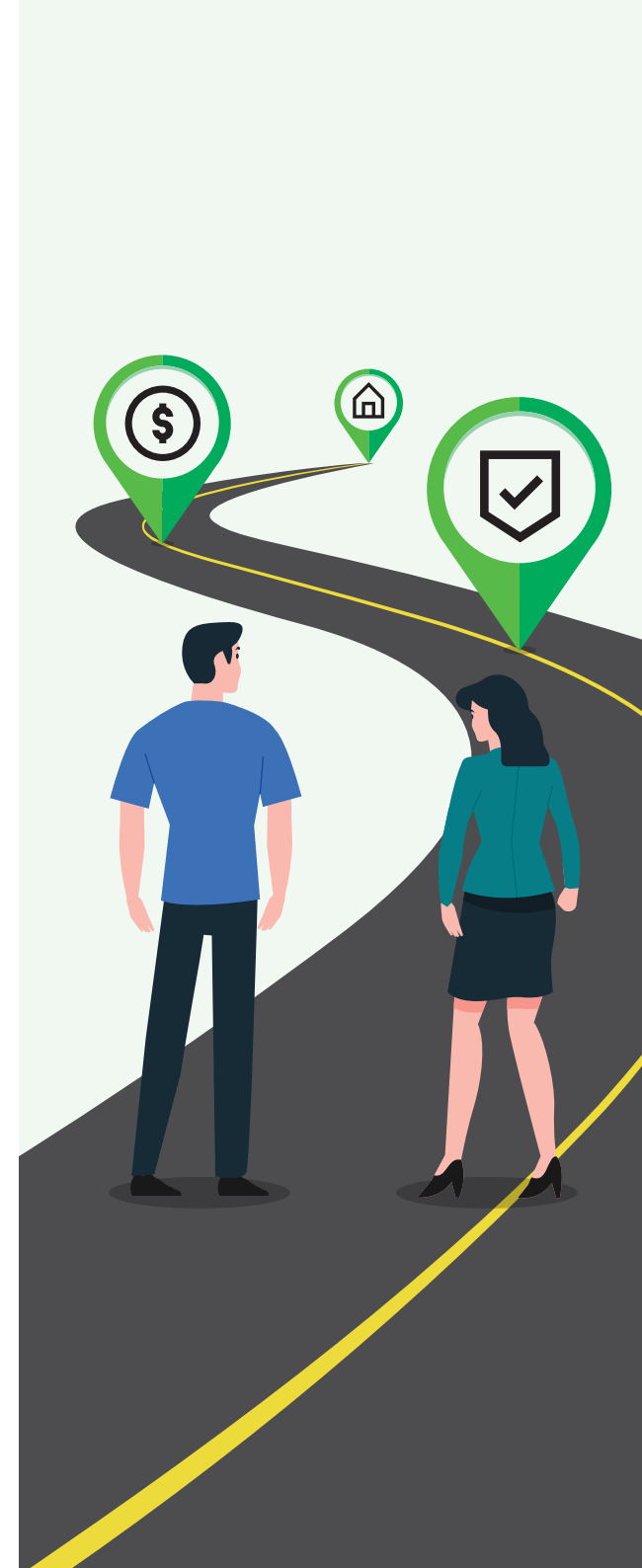

Anda bekerja keras untuk mengejar impian dan berusaha mencapai matlamat kewangan. Apabila merancang kewangan, kemampuan anda meraih pendapatan pada umur muda menjadi kunci kejayaan anda membina asas kewangan yang kukuh pada masa depan.

ManuLink Wealth ialah pelan insurans berkaitan pelaburan dengan bayaran premium terhad yang memudahkan perancangan kewangan masa depan, dengan menawarkan perlindungan insurans yang juga berpotensi mengembangkan kekayaan anda¹.

¹ Pulangan adalah tidak dijamin dan bergantung kepada prestasi dana. Prestasi masa lepas dana bukan petunjuk prestasi masa depan.



Ciri Kelebihan *ManuLink Wealth*



Perlindungan Insurans

Nikmati perlindungan insurans berikut sebagai sebahagian daripada pelan anda:

Manfaat Kematian dan Kehilangan Upaya Menyeluruh dan Kekal (TPD)²

Sekiranya Orang Yang Diinsuranskan meninggal dunia atau mengalami TPD, ManuLink Wealth akan membayar nilai yang lebih tinggi antara Amaun Muka atau Nilai Akaun.

Manfaat Kematian Akibat Kemalangan²

Sekiranya berlaku kematian akibat kemalangan, tambahan 150% daripada Amaun Muka akan dibayar. Ini akan memastikan keluarga anda mendapat sokongan dari segi kewangan.

Manfaat Penepian Premium

Sekiranya Orang Yang Diinsuranskan didiagnosis dengan salah satu daripada penyakit kritikal yang dilindungi, manfaat ini akan membayar Premium Insurans masa depan sehingga tahun polisi ke-10 atau akhir tempoh pembayaran premium, yang mana lebih awal.

Perlindungan Tambahan

Untuk memenuhi keperluan anda, berikut adalah pilihan untuk menambah perlindungan hayat anda:

- a) Penyakit Kritikal – Mendapatkan dana untuk rawatan penyakit kritikal tanpa menjejaskan gaya hidup anda
- b) Perlindungan Premium – Membantu membayar premium masa depan polisi anda



Tempoh Pembayaran Premium Fleksibel

Anda diberi pilihan untuk membayar premium dalam tempoh 6, 10 atau 20 tahun bersesuaian dengan keperluan unik anda.



Ganjaran Kesihatan³

Sehingga 30% daripada jumlah Caj Insurans atas pelan asas akan dilaburkan semula ke dalam Akaun Penambahan Premium pada akhir tahun polisi ke-10, 20 and 30. Langkah ini sedia untuk mempercepatkan pertumbuhan Nilai Akaun polisi anda.



Diskaun Caj Insurans

Nikmati diskaun Caj Insurans yang dikenakan bagi manfaat kematian dan TPD pelan asas apabila anda membeli Amaun Muka minimum RM250,000.



Ganjaran Kesetiaan⁴

Bagi polisi dengan tempoh pembayaran premium 20 tahun, peruntukan premium tambahan sebanyak tiga peratus (3%) akan diberikan pada premium tahunan ke-11, 13, 15, 17 dan 19 yang dibayar, selagi terma dan syarat Ganjaran Kesetiaan dipenuhi.



Fleksibiliti⁵

- Pertukaran dana tidak terhad mengikut trend pasaran, tanpa sebarang caj.
- Ciri tambah nilai mudah untuk potensi menambah simpanan¹.
- Pengeluaran separa⁶ apabila anda memerlukan dana.
- Kebebasan untuk melaraskan perlindungan insurans seiring dengan gaya hidup anda.
- Pilihan tempoh perlindungan insurans sehingga umur 70, 80 atau 99 tahun pada hari jadi berikutnya. Untuk tempoh perlindungan sehingga umur 70 atau 80 tahun, pemilik polisi diberi pilihan untuk memperbaharui polisi sehingga umur 99 tahun pada hari jadi berikutnya, tanpa pengunderaitan semula. Sila rujuk kepada Lampiran untuk maklumat lanjut tentang Manfaat Pembaharuan.

¹ Pulangan adalah tidak dijamin dan bergantung kepada prestasi dana. Prestasi masa lepas dana bukan petunjuk prestasi masa depan.

² Perlindungan TPD dan Manfaat Kematian Akibat Kemalangan adalah sehingga umur 70 pada hari jadi berikutnya.

³ Dengan syarat tiada tuntutan kematian atau TPD dalam tempoh 10, 20 dan 30 tahun polisi yang pertama masing-masing dan semua premium telah dibayar sepenuhnya. Ganjaran Kesihatan tidak termasuk sebarang cukai yang berkenaan dan/atau Caj Insurans yang dikenakan disebabkan kadar tambahan (jika ada). Tertakluk kepada terma dan syarat.

⁴ Ganjaran Kesetiaan adalah untuk Premium Insurans, premium Regular Saver Top-Up dan premium MaxiSave 2 pada permulaan polisi. Untuk terma dan syarat yang lanjut, sila rujuk kepada kontrak polisi.

⁵ Tertakluk pada terma dan syarat. Sila rujuk kepada kontrak polisi untuk butiran lanjut.

⁶ Tertakluk pada yuran dan caj berkenaan.

Ciri Kelebihan *ManuLink Wealth* (sambungan)



Potensi Pulangan¹

Anda berpotensi mendapatkan pulangan atas pelaburan anda melalui dana-dana berkaitan pelaburan kami yang diuruskan secara profesional.

Untuk maklumat lanjut mengenai dana-dana tersebut, sila rujuk kepada lembaran fakta dana yang boleh didapati di laman web Manulife Malaysia di www.manulife.com.my



Pelepasan Cukai Pendapatan

Anda mungkin layak menerima pelepasan cukai pendapatan tertakluk pada terma dan syarat Lembaga Hasil Dalam Negeri.

¹ Pulangan adalah tidak dijamin dan bergantung kepada prestasi dana. Prestasi masa lepas dana bukan petunjuk prestasi masa depan.

ManuLink Wealth sepintas lalu

Premium	Amaun Premium Minimum	Peratusan Peruntukan Premium
Premium Insurans	RM3,000 setahun	100%
Premium Regular Saver Top-Up	RM100 setahun, RM50 setengah tahun, RM25 suku tahunan atau RM10 sebulan	95%
Premium MaxiSave 2		
Penambahan Premium Tunggal	RM1,000	95%

Jenis-jenis Akaun⁷

- **Akaun Premium Insurans (API)**
Terdiri daripada unit-unit yang diperuntukkan daripada Premium Insurans.
- **Akaun Penambahan Premium (APP)**
Terdiri daripada unit-unit yang diperuntukkan daripada mana-mana Penambahan Premium, seperti Penambahan Premium Tunggal, Premium Regular Saver Top-Up dan Premium MaxiSave 2.

⁷ Tiada pemindahan Nilai Akaun dibenarkan antara API dan APP.

Yuran dan Caj

Yuran dan Caj Polisi	Penerangan																								
Caj Pentadbiran	<p>RM6.00 sebulan bagi mod bayaran bulanan.</p> <p>RM5.00 sebulan bagi mod bayaran lain.</p> <p>Dikenakan pada permulaan setiap bulan dengan menolak bilangan unit yang mencukupi pada Nilai Aset Bersih (NAB) daripada Nilai Akaun.</p>																								
Caj Insurans	Dikenakan pada permulaan setiap bulan dengan menolak bilangan unit yang mencukupi pada NAB daripada Nilai Akaun.																								
Caj Dana Pengurusan	<table border="1"> <thead> <tr> <th>Nama Dana</th> <th>% daripada Dana setahun</th> </tr> </thead> <tbody> <tr> <td>Income Fund</td> <td>0.75%</td> </tr> <tr> <td>Managed Fund</td> <td>1.35%</td> </tr> <tr> <td>Manulife Dividend Fund</td> <td>1.50%</td> </tr> <tr> <td>Manulife Flexi Invest Fund</td> <td>1.50%</td> </tr> <tr> <td>Equity Fund</td> <td>1.50%</td> </tr> <tr> <td>Manulife Asia-Pacific REIT Fund</td> <td>1.50%</td> </tr> <tr> <td>Manulife Global Equity Fund</td> <td>1.50%</td> </tr> <tr> <td>Manulife Progress Fund</td> <td>1.50%</td> </tr> <tr> <td>Manulife China Value Fund</td> <td>1.50%</td> </tr> <tr> <td>Dana Ekuiti Dinamik</td> <td>1.50%</td> </tr> <tr> <td>Manulife Dana Asia-Pasifik</td> <td>1.50%</td> </tr> </tbody> </table>	Nama Dana	% daripada Dana setahun	Income Fund	0.75%	Managed Fund	1.35%	Manulife Dividend Fund	1.50%	Manulife Flexi Invest Fund	1.50%	Equity Fund	1.50%	Manulife Asia-Pacific REIT Fund	1.50%	Manulife Global Equity Fund	1.50%	Manulife Progress Fund	1.50%	Manulife China Value Fund	1.50%	Dana Ekuiti Dinamik	1.50%	Manulife Dana Asia-Pasifik	1.50%
	Nama Dana	% daripada Dana setahun																							
	Income Fund	0.75%																							
	Managed Fund	1.35%																							
	Manulife Dividend Fund	1.50%																							
	Manulife Flexi Invest Fund	1.50%																							
	Equity Fund	1.50%																							
	Manulife Asia-Pacific REIT Fund	1.50%																							
	Manulife Global Equity Fund	1.50%																							
	Manulife Progress Fund	1.50%																							
	Manulife China Value Fund	1.50%																							
Dana Ekuiti Dinamik	1.50%																								
Manulife Dana Asia-Pasifik	1.50%																								
Caj Pertukaran Dana	Diketepikan																								

Yuran dan Caj Polisi	Penerangan		
Caj Premium Tertunda	<p>Peraturan Nilai Akaun dalam API akan dikenakan pada permulaan setiap bulan dengan menolak bilangan unit yang mencukupi pada NAB daripada API. Caj Premium Tertunda yang dikenakan adalah seperti ditunjukkan dalam jadual di bawah.</p>		
	Tempoh Bayaran Premium	Caj Premium Tertunda (% Nilai Akaun dalam API)	Tempoh Caj Premium Tertunda
	6 tahun	5% setahun	6 tahun polisi pertama atau sebelum selesainya caj sebanyak 72 kali secara bulanan, yang mana kemudian.
	10 tahun	3% setahun	10 tahun polisi pertama atau sebelum selesainya caj sebanyak 120 kali secara bulanan, yang mana kemudian.
	20 tahun	5% setahun	

Caj Premium Tertunda adalah dijamin, manakala semua Yuran dan Caj lain tertakluk kepada perubahan. Sekiranya terdapat sebarang perubahan, Manulife akan mengeluarkan notis bertulis 90 hari terlebih dahulu kepada Pemilik Polisi. Untuk maklumat lanjut yuran dan caj, sila rujuk kepada kontrak polisi.



Yuran dan Caj (sambungan)

Yuran dan Caj Polisi

Penerangan

Caj Cuti Premium

Hanya dikenakan sekiranya anda membuat keputusan untuk mengambil cuti premium sebelum selesainya penolakan Caj Premium Tertunda dan akan dikenakan pada permulaan setiap bulan dengan menolak bilangan unit yang mencukupi pada NAB daripada API.

Jadual Faktor Caj Cuti Premium (FCCP)

Tahun Polisi ⁸	Bilangan Caj Premium Tertunda yang Ditolak ⁸	Faktor Caj Cuti Premium (% Premium Insurans)		
		6-Pay	10-Pay	20-Pay
1	1 – 12	30%	40%	60%
2	13 – 24	30%	40%	60%
3	25 – 36	30%	40%	60%
4	37 – 48	15%	25%	50%
5	49 – 60	10%	20%	40%
6	61 – 72	5%	15%	30%
7	73 – 84	T/B	15%	20%
8	85 – 96	T/B	10%	15%
9	97 – 108	T/B	10%	10%
10	109 – 120	T/B	5%	5%
11 & ke atas	T/B	T/B	T/B	T/B

Caj Cuti Premium bulanan bagi mod pembayaran premium berbeza dikira seperti berikut:

Mod Pembayaran	Bulanan	Suku Tahunan	Setengah Tahunan	Tahunan
Caj Cuti Premium Bulanan	FCCP x Premium Insurans x 12 / 12	FCCP x Premium Insurans x 4 / 12	FCCP x Premium Insurans x 2 / 12	FCCP x Premium Insurans x 1 / 12

Yuran dan Caj Polisi

Penerangan

Penalti Serahan Penuh

Hanya dikenakan sekiranya anda membuat keputusan untuk menyerahkan polisi anda sebelum selesainya penolakan Caj Premium Tertunda dan hanya akan dikenakan ke atas Nilai Akaun dalam API dengan menolak daripada jumlah Nilai Akaun.

Jadual Penalti Serahan Penuh

Tahun Polisi ⁸	Bilangan Caj Premium Tertunda yang Ditolak ⁸	Penalti Serahan Penuh (% Nilai Akaun dalam API)		
		6-Bayar	10-Bayar	20-Bayar
1	1 – 12	30%	40%	60%
2	13 – 24	25%	35%	55%
3	25 – 36	15%	30%	45%
4	37 – 48	15%	25%	35%
5	49 – 60	5%	15%	30%
6	61 – 72	2%	10%	25%
7	73 – 84	T/B	10%	15%
8	85 – 96	T/B	5%	10%
9	97 – 108	T/B	3%	5%
10	109 – 120	T/B	2%	2%
11 & ke atas	T/B	T/B	T/B	T/B

Caj Premium Tertunda adalah dijamin, manakala semua Yuran dan Caj lain tertakluk kepada perubahan. Sekiranya terdapat sebarang perubahan, Manulife akan mengeluarkan notis bertulis 90 hari terlebih dahulu kepada Pemilik Polisi. Untuk maklumat lanjut yuran dan caj, sila rujuk kepada kontrak polisi.

⁸ Kadar peratusan yang dikenakan adalah berdasarkan Tahun Polisi sekiranya terdapat Nilai Akaun yang mencukupi dalam API untuk menolak semua yuran dan caj polisi yang berkenaan sepanjang tempoh di mana Caj Premium Tertunda dikenakan. Sekiranya API tidak mencukupi untuk menolak Caj Premium Tertunda dan Caj Cuti Premium, jika ada, dan terdapat Nilai Akaun dalam APP, caj-caj tersebut tidak akan ditolak daripada APP. Caj Premium Tertunda, Caj Cuti Premium, Penalti Pengeluaran Separa dan Penalti Serahan Penuh akan digantung dan tidak akan dikumpul sementara polisi berkuat kuasa secara berterusan dengan Nilai Akaun dalam APP. Caj-caj tersebut akan dikenakan semula mengikut peratusan berdasarkan Bilangan Caj Premium Tertunda yang Ditolak, sebaik selepas API mempunyai Nilai Akaun yang mencukupi.

Yuran dan Caj (sambungan)

Yuran dan Caj Polisi

Penerangan

Penalti Pengeluaran
Separa

Dikenakan sekiranya anda membuat keputusan untuk membuat pengeluaran separa sebelum selesainya penolakan Caj Premium Tertunda dan hanya akan dikenakan ke atas amaun yang dikeluarkan daripada API dengan menolak daripada jumlah amaun pengeluaran.

Jadual Penalti Pengeluaran Separa

Tahun Polisi ⁸	Bilangan Caj Premium Tertunda yang Ditolak ⁸	Penalti Pengeluaran Separa (% Amaun Pengeluaran dari API)		
		6-Bayar	10-Bayar	20-Bayar
1	1 – 12	30%	40%	60%
2	13 – 24	25%	35%	55%
3	25 – 36	15%	30%	45%
4	37 – 48	15%	25%	35%
5	49 – 60	5%	15%	30%
6	61 – 72	2%	10%	25%
7	73 – 84	T/B	10%	15%
8	85 – 96	T/B	5%	10%
9	97 – 108	T/B	3%	5%
10	109 – 120	T/B	2%	2%
11 & ke atas	T/B	T/B	T/B	T/B

Caj Premium Tertunda adalah dijamin, manakala semua Yuran dan Caj lain tertakluk kepada perubahan. Sekiranya terdapat sebarang perubahan, Manulife akan mengeluarkan notis bertulis 90 hari terlebih dahulu kepada Pemilik Polisi. Untuk maklumat lanjut yuran dan caj, sila rujuk kepada kontrak polisi.

⁸ Kadar peratusan yang dikenakan adalah berdasarkan Tahun Polisi sekiranya terdapat Nilai Akaun yang mencukupi dalam API untuk menolak semua yuran dan caj polisi yang berkenaan sepanjang tempoh di mana Caj Premium Tertunda dikenakan. Sekiranya API tidak mencukupi untuk menolak Caj Premium Tertunda dan Caj Cuti Premium, jika ada, dan terdapat Nilai Akaun dalam APP, caj-caj tersebut tidak akan ditolak daripada APP. Caj Premium Tertunda, Caj Cuti Premium, Penalti Pengeluaran Separa dan Penalti Serahan Penuh akan digantung dan tidak akan dikumpul sementara polisi berkuat kuasa secara berterusan dengan Nilai Akaun dalam APP. Caj-caj tersebut akan dikenakan semula mengikut peratusan berdasarkan Bilangan Caj Premium Tertunda yang Ditolak, sebaik selepas API mempunyai Nilai Akaun yang mencukupi.

Pengecualian

Manulink Wealth tidak melindungi:

1. Kematian disebabkan bunuh diri, sama ada dalam keadaan siuman atau tidak siuman, dalam masa 13 bulan dari Tarikh Pengeluaran atau sebarang Tarikh Penguatkuasaan Semula, yang mana kemudian.
2. Pengecualian piawai bagi penyakit kritikal dan kehilangan upaya akan dikenakan. Contoh pengecualian adalah penyakit kritikal dan kehilangan upaya disebabkan oleh kecederaan yang disengajakan, keadaan sedia ada, perkhidmatan dalam tentera darat, laut atau udara semasa peperangan diisytiharkan atau tidak diisytiharkan, kegiatan penerbangan selain daripada sebagai penumpang membayar tambang yang menaiki penerbangan penumpang komersial dll.

Sila ambil perhatian bahawa senarai pengecualian di atas tidak menyeluruh dan tempoh kelayakan mungkin dikenakan. Anda dinasihatkan supaya merujuk kepada kontrak polisi untuk butir-butir penuh pengecualian.

Nota Penting

1. **Produk ini merupakan produk insurans yang terikat kepada prestasi aset-aset dasar dan bukan produk pelaburan tulen seperti amanah saham.**
2. Anda hendaklah memastikan bahawa pelan dan rider ini akan menepati keperluan anda dan anda mampu membayar premium yang perlu dibayar di bawah kontrak polisi. Anda boleh memilih untuk membayar premium sama ada secara bulanan, suku tahunan, setengah tahunan atau tahunan.
3. Sila ambil perhatian bahawa polisi insurans hayat adalah satu komitmen jangka panjang. Anda tidak dinasihatkan untuk memegang polisi ini bagi jangka yang pendek memandangkan kos permulaan yang tinggi. Jika anda menamatkan polisi anda pada tahun-tahun yang awal, anda mungkin mendapat balik kurang daripada jumlah amaun yang anda telah bayar.
4. Jika anda berhenti membayar premium bagi satu tempoh tertentu, terdapat kemungkinan polisi akan luput apabila Nilai Akaun tidak cukup untuk menolak semua caj polisi yang berkenaan.
5. Anda mungkin menghabiskan unit dana insurans berkaitan pelaburan sekiranya membeli terlalu banyak rider pengurangan unit.
6. Pembelian unit baharu dan penjualan unit akan dilakukan berdasarkan NAB. NAB ialah harga tunggal yang digunakan bagi pembelian dan penjualan unit oleh pemilik polisi. Sila layari www.manulife.com.my/fundprice untuk melihat setiap NAB untuk setiap Dana Berkaitan Pelaburan. Sebagai alternatif, anda juga boleh menghubungi Pegawai Khidmat Pelanggan kami dengan menghubungi Talian Khidmat Pelanggan kami di 03-2719 9112 atau 1-300-13-2323, atau kunjungi cawangan kami yang terdekat dengan anda.
7. Walaupun dana berkaitan pelaburan mungkin melabur dalam sekuriti yang diluluskan oleh Syariah, pelan insurans berkaitan pelaburan yang terikat dengan dana bukan merupakan produk patuh Syariah.
8. Pulangan pelaburan tidak dijamin disebabkan harga seunit turun naik. Risiko pelaburan ini ditanggung sepenuhnya oleh pemilik polisi. Prestasi masa lepas dana bukan petunjuk prestasi masa depan.

Nota Penting (sambungan)

9. Jika anda membeli pelan Insurans Berkaitan Pelaburan Premium Tetap yang melibatkan jumlah premium yang besar iaitu RM5,000 dan ke atas, anda patut mempertimbangkan pembelian pelan Insurans Berkaitan Pelaburan Premium Tunggal/Tambah Nilai yang menawarkan kadar peruntukan yang lebih baik bagi pelaburan. Walau bagaimanapun, sila ambil perhatian bahawa polisi premium tunggal kebanyakannya menyediakan perlindungan insurans yang lebih rendah.
10. Anda diberi "Tempoh Percubaan Percuma" selama lima belas (15) hari dari tarikh penerimaan kontrak polisi untuk menilai kesesuaian pelan insurans yang baru dibeli. Jika anda memulangkan kontrak polisi kepada MIB dalam tempoh ini, premium yang tidak diperuntukkan (jika ada), nilai unit yang telah diperuntukkan (jika ada) berdasarkan harga seunit pada tarikh penilaian seterusnya serta sebarang yuran dan caj yang telah ditolak kecuali Caj Pengurusan Dana, tolak sebarang perbelanjaan perubahan yang telah ditanggung, akan dibayar balik kepada anda dan polisi ini akan dibatalkan.
11. Premium dan/atau caj polisi, yang mana berkenaan, mungkin tertakluk kepada cukai yang diperkenalkan oleh Kerajaan Malaysia dari semasa ke semasa. MIB berhak untuk menuntut daripada anda amaun yang bersamaan dengan cukai yang perlu dibayar bagi premium dan/atau caj polisi, yang mana berkenaan, pada kadar semasa. Kewajipan anda untuk membayar cukai tersebut akan termaktub dalam Terma dan Syarat polisi insurans anda.
12. Risalah ini bertujuan untuk memberi maklumat am sahaja dan tidak boleh dianggap sebagai kontrak insurans serta pertimbangan tidak akan diberikan kepada keadaan atau keperluan khusus sesiapa. Terma, keadaan, definisi dan pengecualian yang tepat pelan ini adalah termaktub dalam kontrak polisi yang dikeluarkan oleh MIB. Tertakluk pada terma dan syarat.
13. Untuk maklumat lanjut mengenai pelan insurans berkaitan pelaburan, sila rujuk kepada "Panduan kepada Pemilik Polisi berkaitan Pelaburan mengenai Perlindungan Insurans" di www.manulife.com.my.
14. Sila rujuk kepada Lampiran untuk maklumat lanjut tentang Manfaat Pembaharuan.
15. Semua umur dalam risalah merujuk kepada umur pada hari jadi berikutnya.
16. Jika terdapat percanggahan antara versi Bahasa Inggeris, Bahasa Melayu dan Bahasa Cina, versi Bahasa Inggeris akan digunakan.
17. Pelan ini ditaja jamin oleh Manulife Insurance Berhad (200801013654 (814942-M)), sebuah syarikat yang dlesenkan di bawah Akta Perkhidmatan Kewangan 2013 dan dikawal selia oleh Bank Negara Malaysia. Syarikat ini terletak di Tingkat 16, Menara Manulife, 6, Jalan Gelenggang, Damansara Heights, 50490 Kuala Lumpur.

Appendix

Manfaat Pembaharuan

Hanya sah jika anda membeli polisi dengan tempoh perlindungan sehingga umur Orang Yang Diinsuranskan 70 tahun atau 80 tahun pada hari jadi berikutnya.

Bagaimana polisi ini berfungsi?

- a) Polisi ini luput pada akhir tempoh perlindungan jika Pemilik Polisi membuat keputusan untuk tidak memperbaharui polisi sehingga umur 99 tahun pada hari jadi berikutnya. Anda akan menerima pemberitahuan daripada MIB 90 hari sebelum Tarikh Luput polisi anda. Pemberitahuan tersebut akan memberikan butir-butir lanjut tentang cara anda boleh melaksanakan pilihan untuk memperbaharui polisi sehingga umur 99 tahun pada hari jadi berikutnya **tanpa pengunderaitan semula**, selagi polisi masih berkuat kuasa pada masa pembaharuan.
- b) Semasa pembaharuan,
 - kedua-dua pelan asas dan rider, jika ada, akan dilanjutkan pada tahap perlindungan yang sama melainkan tuntutan sebahagian telah dibuat sebelum pembaharuan, dan dalam keadaan tersebut manfaat rider adalah berasaskan baki Amaun Muka.
 - rider yang membayar manfaat pendapatan tahunan atau mengeneipkan premium tidak akan dilanjutkan.
 - rider tidak boleh dilanjutkan menjangkau tempoh perlindungan maksimum rider.
- c) Premium pada masa pembaharuan adalah tidak dijamin. Premium baharu yang perlu dibayar bagi perlindungan lanjutan mungkin berbeza dan dikenakan ke atas baki Nilai Akaun, umur pada hari jadi berikutnya semasa pembaharuan polisi dan keputusan pengunderaitan yang dikenakan sebelum pembaharuan.
- d) Manfaat pembaharuan merupakan sambungan kepada polisi tanpa perubahan kepada terma dan syaratnya. Tempoh menunggu, tempoh pengecualian atau tempoh boleh dipertikaikan, yang mana berkenaan, tidak akan ditetapkan semula.



Ketahui lebih lanjut dengan menghubungi Khidmat Pelanggan kami di talian **03 2719 9112 / 1300 13 2323** atau berhubung dengan Penasihat Manulife profesional kami hari ini!

Jadual perbandingan bagi tempoh perlindungan berbeza untuk polisi ILP anda

Sebelum memilih tempoh perlindungan bagi polisi ILP anda, anda mungkin mahu mempertimbangkan anggaran premium yang perlu dibayar dalam senario berbeza. Jadual di bawah menunjukkan contoh berasaskan Orang Yang Diinsuranskan, Lelaki berumur 40 tahun pada hari jadi berikutnya, Bukan Perokok, Amaun Muka ManuLink Wealth RM150,000, pembayaran premium untuk 10 tahun, tempoh perlindungan sehingga umur 70 tahun pada hari jadi berikutnya, dan peruntukan 100% dalam dana yang berjenis ekuiti.

	Perlindungan awal anda	Jika anda membuat keputusan memperbaharui perlindungan sehingga umur 99 tahun	Pelan Alternatif: Jika anda membeli pelan ini dengan perlindungan sehingga umur 99 tahun
Tempoh Perlindungan	Perlindungan sehingga umur 70 tahun	Perlindungan sehingga umur 70 tahun + Pembaharuan sehingga umur 99 tahun	Perlindungan sehingga umur 99 tahun
Anggaran Premium Perlu Dibayar	RM250.00 dibayar setiap bulan dari umur 40 tahun sehingga umur 50 tahun	RM250.00 dibayar setiap bulan dari umur 40 tahun sehingga umur 50 tahun RM247.83 dibayar setiap bulan dari umur 70 tahun sehingga umur 99 tahun	RM285.77 dibayar setiap bulan dari umur 40 tahun sehingga umur 50 tahun

Nota: Semua umur dalam jadual di atas merujuk kepada umur pada hari jadi berikutnya.

- Anggaran premium adalah berasaskan unjuran keputusan masa depan. Premium mungkin berbeza mengikut masa, berasaskan prestasi dana, sebarang pengeluaran sebahagian yang dibuat, perubahan kepada polisi anda, premium dibayar setakat ini dan baki nilai akaun. Untuk membantu anda menguruskan polisi anda dengan lebih baik, pemberitahuan keberkekalan polisi tahunan akan disediakan untuk anda.

Maklumat tambahan tentang lanjutan Manfaat Pembaharuan akan diberikan kepada anda sekurang-kurangnya sekali setiap 5 tahun.

- Sila rujuk kepada Lembaran Pendedahan Produk yang disediakan oleh Penasihat Manulife untuk anggaran premium khusus yang perlu dibayar oleh anda.

ManuLink Wealth*

循序渐进 打造未来



*PIDM 就保险产品下单位部分应支付之保险利益的保障是有限制性的。请参阅 PIDM 的保险及伊斯兰保险利益保障制度的小册子或联络 Manulife Insurance Berhad 或 PIDM (请浏览 www.pidm.gov.my)。

Manulife Insurance Berhad 是 PIDM 的成员。

我们都在努力实现自己的财务目标。来到财务规划时，若要为将来建立一个稳固的财富基础，关键就在于年轻时的挣钱能力。

ManuLink Wealth 是一份保费缴付期有限的投资联结保险计划。它除了提供保险保障，同时也可能带动财富增长¹。

¹ 回酬恕不受保证，胥视相关基金的表现而定。基金的过往表现不可视为未来业绩的指标。



ManuLink Wealth 的重要特点



保险保障

这份计划让您享有以下保障：

死亡与终身全残(TPD)² 利益

若不幸身亡或TPD，Manulink Wealth 将赔偿投保额或户口价值，视何者为高。

意外死亡利益²

若因意外而死亡，除了死亡利益之外，赔款还包括一笔相等于投保额之150% 的额外赔偿。

保费豁免利益

若投保人确诊罹患其中一项受保的严重疾病，即支付未来的保险保费直至第10个保单年或直至保费缴付期限结束为止，视何者为先。

额外保障

此外，您可选择把下列保障加入保险计划里，以迎合您的需求：

- a) 严重疾病 — 获取资金治疗严重疾病，而不影响自己的生活方式
- b) 保费保障 — 帮助缴付保单的未来保费



灵活的保费缴付期限

您可根据个人情况灵活地选择缴付6年、10年 或20年的保费。



健康奖赏³

高达30%之基本保单的总保险费用在符合条件的情况下，将于第10个、第20个和第30个保单年终时投入加额保费户口。这将让您的保单户口价值享有潜在的成长。



保险费用折扣

投保额达 RM250,000 及以上将可享有对于基本保单的死亡及终身全残利益的保险费用折扣。



忠诚奖励⁴

只要符合忠诚奖励的条规，保费缴付期限为20年的保单将在第11期、第13期、第15期、第17期和第19期的年度保费已缴清时支付，额外获得百分之三 (3%) 的保费配置。



灵活保单⁵

- 顺应市场趋势作出不限次数的基金转换，且不征收任何费用。
- 便利的加额特征，能潜在增加储蓄额¹。
- 需要时可提出部份款项⁶。
- 可自由调整受保项目来满足生活需求。
- 可选择直至70岁、80岁或99岁 (下一个生日年龄) 的保险保障期限。对于保障期限直至70岁或80岁，保单持有人将给予更新保单直至99岁 (下一个生日年龄) 的选择，无需重新承保。请参阅附录以了解更多关于续保惠益的详情。

¹ 回酬恕不受保证，胥视相关基金的表现而定。基金的过往表现不可视为未来业绩的指标。

² 终身全残 (TPD) 及意外死亡利益保障至70岁 (下一个生日年龄)。

³ 仅限于该保单在首10个、20个和30个保单年内没有提出任何死亡或终身全残 (TPD) 的赔偿，及应缴付的保费也如期缴清。健康奖赏将不包括任何适用的税务 / 或因额外评级的保险费用 (若有)。需符合条规。

⁴ 忠诚奖励适用于保险保费，包括在保单起始时所附加的 Regular Saver Top-Up 保费及 MaxiSave 2 保费。欲了解条规，请参阅保单合约。

⁵ 需符合条规。请参阅保单合约以了解详情。

⁶ 需缴付适当的费用与收费。

ManuLink Wealth 的重要特点 (续)



潜在回酬¹

您可通过我们一系列专业管理的投资联结基金赚取回酬的潜能。

欲知基金详情，请参阅 Manulife Malaysia 网站 www.manulife.com.my 所提供的基金资料表。



税务豁免

所缴付的保费可享有减免所得税务，唯须取决于内陆税收局的条件与规则。

¹ 回酬恕不受保证，胥视相关基金的表现而定。基金的过往表现不可视为未来业绩的指标。

ManuLink Wealth 利益一览表

保费	最低保费数额	保费配置比率
保险保费	每年 RM3,000	100%
Regular Saver Top-Up 保费	每年 RM100、每半年 RM50、 每三个月 RM25 或每个月 RM10	95%
MaxiSave 2 保费		
单期加额保费	RM1,000	95%

户口种类⁷

- **保险保费户口 (IPA)**
包含来自保险保费的已配置单位。
- **加额保费户口 (TUPA)**
包含来自任何加额保费的已配置单位，如单期加额保费、Regular Saver Top-Up 保费和 MaxiSave 2 保费。

⁷ IPA 和 TUPA 之间的户口价值不得互相转让。

费用与收费

保单费用和收费 详情

行政费用	<p>每月付款者每月征收RM6.00。</p> <p>其他付款频率者每月征收RM5.00。</p> <p>于每月初征收。从户口价值里按基金资产净值 (NAV) 计算而扣除足够的单位。</p>	
保险费用	于每月初征收，从户口价值里扣除以 NAV 计算的足够单位。	
基金管理费用	基金名称	基金年利率比率
	Income Fund	0.75%
	Managed Fund	1.35%
	Manulife Dividend Fund	1.50%
	Manulife Flexi Invest Fund	1.50%
	Equity Fund	1.50%
	Manulife Asia-Pacific REIT Fund	1.50%
	Manulife Global Equity Fund	1.50%
	Manulife Progress Fund	1.50%
	Manulife China Value Fund	1.50%
	Dana Ekuiti Dinamik	1.50%
Manulife Dana Asia-Pasifik	1.50%	
基金切换收费	豁免	

保单费用和收费 详情

延缴保费费用	<p>IPA 里的户口价值之百分比将在每月初根据 NAV 从 IPA 中扣除足够的单位数量，以作缴付。延缴保费费用按下表获征收。</p>		
	保费缴付期限	延缴保费费用 (IPA 户口价值比率)	延缴保费费用时间
	6年	每年 5%	首6个保单年或在未完成扣除72次的每月费用期间，视何者为后。
	10年	每年 3%	首10个保单年或在未完成扣除120次的每月费用期间，视何者为后。
	20年	每年 5%	

延缴保费费用是有保证的，而所有其余费用和收费均可能有变动。若有任何变动，Manulife 将事先给予保单持有人至少90天的书面通知。欲知详情，请参阅保单合约。



费用与收费 (续)

保单费用和收费

详情

暂停缴付保费费用	<p>仅适用于若您决定在未完成扣除延缴保费费用期间暂停缴付保费，此费用将在每个月初从 IPA 里扣除按 NAV 计算的足够单位数量，以作缴付。</p> <p>暂停缴付保费费用系数 (PHCF) 列表</p> <table border="1"> <thead> <tr> <th rowspan="2">保单年⁸</th> <th rowspan="2">已扣除的延缴保费费用次数⁸</th> <th colspan="3">暂停缴付保费费用系数 (保险保费比率)</th> </tr> <tr> <th>6年缴付</th> <th>10年缴付</th> <th>20年缴付</th> </tr> </thead> <tbody> <tr><td>1</td><td>1 - 12</td><td>30%</td><td>40%</td><td>60%</td></tr> <tr><td>2</td><td>13 - 24</td><td>30%</td><td>40%</td><td>60%</td></tr> <tr><td>3</td><td>25 - 36</td><td>30%</td><td>40%</td><td>60%</td></tr> <tr><td>4</td><td>37 - 48</td><td>15%</td><td>25%</td><td>50%</td></tr> <tr><td>5</td><td>49 - 60</td><td>10%</td><td>20%</td><td>40%</td></tr> <tr><td>6</td><td>61 - 72</td><td>5%</td><td>15%</td><td>30%</td></tr> <tr><td>7</td><td>73 - 84</td><td>不适用</td><td>15%</td><td>20%</td></tr> <tr><td>8</td><td>85 - 96</td><td>不适用</td><td>10%</td><td>15%</td></tr> <tr><td>9</td><td>97 - 108</td><td>不适用</td><td>10%</td><td>10%</td></tr> <tr><td>10</td><td>109 - 120</td><td>不适用</td><td>5%</td><td>5%</td></tr> <tr><td>11 及以上</td><td>不适用</td><td>不适用</td><td>不适用</td><td>不适用</td></tr> </tbody> </table> <p>不同付款方式每月征收的暂停缴付保费费用之算法如下:</p> <table border="1"> <thead> <tr> <th>付款方式</th> <th>每个月一次</th> <th>每三个月一次</th> <th>每半年一次</th> <th>每年一次</th> </tr> </thead> <tbody> <tr> <td>每月暂停缴付保费费用</td> <td>$\text{PHCF} \times \text{保险保费} \times 12 / 12$</td> <td>$\text{PHCF} \times \text{保险保费} \times 4 / 12$</td> <td>$\text{PHCF} \times \text{保险保费} \times 2 / 12$</td> <td>$\text{PHCF} \times \text{保险保费} \times 1 / 12$</td> </tr> </tbody> </table>					保单年 ⁸	已扣除的延缴保费费用次数 ⁸	暂停缴付保费费用系数 (保险保费比率)			6年缴付	10年缴付	20年缴付	1	1 - 12	30%	40%	60%	2	13 - 24	30%	40%	60%	3	25 - 36	30%	40%	60%	4	37 - 48	15%	25%	50%	5	49 - 60	10%	20%	40%	6	61 - 72	5%	15%	30%	7	73 - 84	不适用	15%	20%	8	85 - 96	不适用	10%	15%	9	97 - 108	不适用	10%	10%	10	109 - 120	不适用	5%	5%	11 及以上	不适用	不适用	不适用	不适用	付款方式	每个月一次	每三个月一次	每半年一次	每年一次	每月暂停缴付保费费用	$\text{PHCF} \times \text{保险保费} \times 12 / 12$	$\text{PHCF} \times \text{保险保费} \times 4 / 12$	$\text{PHCF} \times \text{保险保费} \times 2 / 12$	$\text{PHCF} \times \text{保险保费} \times 1 / 12$
保单年 ⁸	已扣除的延缴保费费用次数 ⁸	暂停缴付保费费用系数 (保险保费比率)																																																																												
		6年缴付	10年缴付	20年缴付																																																																										
1	1 - 12	30%	40%	60%																																																																										
2	13 - 24	30%	40%	60%																																																																										
3	25 - 36	30%	40%	60%																																																																										
4	37 - 48	15%	25%	50%																																																																										
5	49 - 60	10%	20%	40%																																																																										
6	61 - 72	5%	15%	30%																																																																										
7	73 - 84	不适用	15%	20%																																																																										
8	85 - 96	不适用	10%	15%																																																																										
9	97 - 108	不适用	10%	10%																																																																										
10	109 - 120	不适用	5%	5%																																																																										
11 及以上	不适用	不适用	不适用	不适用																																																																										
付款方式	每个月一次	每三个月一次	每半年一次	每年一次																																																																										
每月暂停缴付保费费用	$\text{PHCF} \times \text{保险保费} \times 12 / 12$	$\text{PHCF} \times \text{保险保费} \times 4 / 12$	$\text{PHCF} \times \text{保险保费} \times 2 / 12$	$\text{PHCF} \times \text{保险保费} \times 1 / 12$																																																																										

保单费用和收费

详情

全面退保罚金	<p>仅适用于若您决定在未完成扣除延缴保费费用期间退保，并且仅从 IPA 的户口价值里征收，并从总户口价值里扣除。</p> <p>全面退保罚金列表</p> <table border="1"> <thead> <tr> <th rowspan="2">保单年⁸</th> <th rowspan="2">已扣除的延缴保费费用次数⁸</th> <th colspan="3">全面退保罚金 (IPA里的户口价值比率)</th> </tr> <tr> <th>6年缴付</th> <th>10年缴付</th> <th>20年缴付</th> </tr> </thead> <tbody> <tr><td>1</td><td>1 - 12</td><td>30%</td><td>40%</td><td>60%</td></tr> <tr><td>2</td><td>13 - 24</td><td>25%</td><td>35%</td><td>55%</td></tr> <tr><td>3</td><td>25 - 36</td><td>15%</td><td>30%</td><td>45%</td></tr> <tr><td>4</td><td>37 - 48</td><td>15%</td><td>25%</td><td>35%</td></tr> <tr><td>5</td><td>49 - 60</td><td>5%</td><td>15%</td><td>30%</td></tr> <tr><td>6</td><td>61 - 72</td><td>2%</td><td>10%</td><td>25%</td></tr> <tr><td>7</td><td>73 - 84</td><td>不适用</td><td>10%</td><td>15%</td></tr> <tr><td>8</td><td>85 - 96</td><td>不适用</td><td>5%</td><td>10%</td></tr> <tr><td>9</td><td>97 - 108</td><td>不适用</td><td>3%</td><td>5%</td></tr> <tr><td>10</td><td>109 - 120</td><td>不适用</td><td>2%</td><td>2%</td></tr> <tr><td>11 及以上</td><td>不适用</td><td>不适用</td><td>不适用</td><td>不适用</td></tr> </tbody> </table>					保单年 ⁸	已扣除的延缴保费费用次数 ⁸	全面退保罚金 (IPA里的户口价值比率)			6年缴付	10年缴付	20年缴付	1	1 - 12	30%	40%	60%	2	13 - 24	25%	35%	55%	3	25 - 36	15%	30%	45%	4	37 - 48	15%	25%	35%	5	49 - 60	5%	15%	30%	6	61 - 72	2%	10%	25%	7	73 - 84	不适用	10%	15%	8	85 - 96	不适用	5%	10%	9	97 - 108	不适用	3%	5%	10	109 - 120	不适用	2%	2%	11 及以上	不适用	不适用	不适用	不适用
保单年 ⁸	已扣除的延缴保费费用次数 ⁸	全面退保罚金 (IPA里的户口价值比率)																																																																		
		6年缴付	10年缴付	20年缴付																																																																
1	1 - 12	30%	40%	60%																																																																
2	13 - 24	25%	35%	55%																																																																
3	25 - 36	15%	30%	45%																																																																
4	37 - 48	15%	25%	35%																																																																
5	49 - 60	5%	15%	30%																																																																
6	61 - 72	2%	10%	25%																																																																
7	73 - 84	不适用	10%	15%																																																																
8	85 - 96	不适用	5%	10%																																																																
9	97 - 108	不适用	3%	5%																																																																
10	109 - 120	不适用	2%	2%																																																																
11 及以上	不适用	不适用	不适用	不适用																																																																

延缴保费费用是有保证的，而所有其余费用和收费均可能有变动。若有任何变动，Manulife 将事先给予保单持有人至少90天的书面通知。欲知详情，请参阅保单合约。

⁸ 若IPA里的户口价值足以扣除在延缴保费费用应获征收期间的所有适用的保单费用与收费，征收费用的百分比率将以保单年份为准。若IPA不足以扣除其延缴保费费用及暂停缴付保费费用（若有），及TUPA户口里是有户口价值，则这些收费将不会从TUPA里扣除。延缴保费费用、暂停缴付保费费用、部份提款罚金及全面退保罚金将暂缓征收，且不会累积，而该保单将随着TUPA里所含有的户口价值而继续生效。而IPA里已含有充足的户口价值之后，这些费用将随即依据已扣除的延缴保费费用次数为标准的百分比率而继续获征收。

费用与收费 (续)

保单费用和收费

详情

部份提款罚金	适用于若您决定在未完成扣除延缴保费费用期间进行部份提款。部份提款罚金仅从 IPA 中所提取的数额而获征收, 并从该数额里扣除。			
	部份提款罚金列表			
保单年 ⁸	已扣除的延缴保费费用次数 ⁸	部份提款罚金 (从IPA中提款数额比率)		
		6年缴付	10年缴付	20年缴付
1	1 - 12	30%	40%	60%
2	13 - 24	25%	35%	55%
3	25 - 36	15%	30%	45%
4	37 - 48	15%	25%	35%
5	49 - 60	5%	15%	30%
6	61 - 72	2%	10%	25%
7	73 - 84	不适用	10%	15%
8	85 - 96	不适用	5%	10%
9	97 - 108	不适用	3%	5%
10	109 - 120	不适用	2%	2%
11 及以上	不适用	不适用	不适用	不适用

延缴保费费用是有保证的, 而所有其余费用和收费均可能有变动。若有任何变动, Manulife 将事先给予保单持有人至少90天的书面通知。欲知详情, 请参阅保单合约。

⁸ 若IPA里的户口价值足以扣除在延缴保费费用应获征收期间的所有适用的保单费用与收费, 征收费用的百分比率将以保单年份为准。若IPA不足以扣除其延缴保费费用及暂停缴付保费费用 (若有), 及TUPA户口里是有户口价值, 则这些收费将不会从TUPA里扣除。延缴保费费用、暂停缴付保费费用、部份提款罚金及全面退保罚金将暂缓征收, 且不会累积, 而该保单将随着TUPA里所含有的户口价值而继续生效。而IPA里已含有充足的户口价值之后, 这些费用将随即依据已扣除的延缴保费费用次数为准确的百分比率而继续获征收。

除外条款

ManuLink Wealth 将不保障以下事项:

1. 从保单发出日期或复效日期算起的13个月内, 视何者为后, 在神智清醒或不清醒的情况下自杀身亡。
2. 严重疾病及残障的标准除外条款均适用于此。除外条款例子如因蓄意自残受伤而导致严重疾病及残障发生、预存状况、在已宣战或未宣战的情况下服役于海陆空军, 以及参与飞行活动等等 (付费乘客搭乘商业航班除外)。

敬请留意, 以上除外条款恕未一一尽录, 且须符合特定合格期限的规定。请参阅保单合约了解除外条款详情。

重要提示

1. 此份保单乃与资产基金及其投资表现息息相关的保险产品, 并非如同单位信托基金般的纯投资产品。
2. 您应确保此计划及其附加利益能有效满足您的需求, 同时负担得起应缴付之保费, 并因此感到满意。您可选择每年、每半年、每三个月或每个月付款一次缴付保费。
3. 敬请留意, 购买人寿保险是一项长期承诺。由于起始成本偏高, 我们并不鼓励您短期性持有这份保单。若您最初几年内终止您的保单, 您可能取回少于您已缴付的数额。
4. 若您停止缴付保费一段时间, 而当户口价值不足以用来扣除所有适用的保单费用时, 该保单将有可能失效。
5. 当您添加太多附加利益保单时, 有关保险费用将从您的投资基金户口中扣除, 您的基金单位可能被快速耗尽, 务必垂注。
6. 新单位的买进和单位的脱售价位将以有关基金的资产净值 (NAV) 为准。而资产净值乃保单持有人在买进及脱售有关单位时的单一价格。欲知有关投资联结基金的 NAV, 请浏览 www.manulife.com.my/fundprice。此外, 您也可以拨打我们的客户服务热线 03-2719 9112 或 1-300-13-2323 以联系我们的客户服务专员, 或前往您临近的任何一家分行。
7. 虽然基金可能会投资符合伊斯兰教教义批准的证券, 但与该基金联结的投资联结保险计划并不是符合伊斯兰教义的产品。
8. 由于基金单位价起落不定, 因此投资回酬并不受保证。任何涉及的投资风险一概由保单持有人自行承担。须注意基金的过往表现不可作为未来业绩的指标。

重要提示 (续)

9. 若您购买一份定期保费投资联结保险计划，而涉及的保费高达RM5,000以上，您应考虑购买单期保费投资联结保险计划/加额，因为它可能提供更佳的投资分配率以作投资。唯须留意的是，单期保费保单所提供的保险保障往往比较低。
10. 您可在保单合约送达日期算起的十五 (15) 天的免费审察期内审查新购买保单之适合性。若您在此段期间退还保单合约予MIB，公司将悉数退还未分配的保费 (若有) 以及按下一个评估日期之单位价格计算的已配置单位价值 (若有)，其中不包括已扣除的基金管理费用，并扣除所耗费的医检费用，而此保单亦就此取消。
11. 保费及/或保单费用 (视何者适用) 均可能须缴付马来西亚政府在任何时候所实施的任何税务。MIB 有权向您征收按现行率所计算的相关税务，并予以缴纳。缴付税款之义务将构成您签购保单的条件与规则之一部分。
12. 此份册子只提供一般概述资讯，不可被视为保险合同之一部分，其并未曾针对任何人士的特定情况或需求予以考虑。有关此保险计划之详细条件与规则，除外条款与定义，均注明于由MIB所发出的保单契约内。需符合条款。
13. 欲知更多有关投资联结保险计划的详情，请参阅 www.manulife.com.my 所提供的“投资联结保单持有人的保险保障指南”。
14. 请参阅附录以了解更多关于续保惠益的详情。
15. 所有年龄在此份册子是指下一个生日年龄。
16. 英文、马来文与中文的版本之间若有任何出入，应以英文原版本为准。
17. 此份保险计划乃由 Manulife Insurance Berhad (200801013654 (814942-M)) 承保。公司持有执照乃依据 2013年金融服务法令所颁发，并受马来西亚国家银行管制。其办事处地点处于16th Floor, Menara Manulife, 6, Jalan Gelenggang, Damansara Heights, 50490 Kuala Lumpur。

附录

续保惠益

仅适用于已签购保障期限至投保人70岁或80岁 (下一个生日年龄) 的保单。

续保惠益如何发挥效用?

- a) 若保单持有人选择不续保至99岁 (下一个生日年龄)，保单将在保障期限结束后失效。您将在保单到期日前90天收到 MIB 的通知函。该通知函将为您提供有关如何行使选择权将保单续期至99岁 (下一个生日年龄) 而**无需重新承保**的详情，只要原有保单在续保时依然有效。
- b) 续保后
 - 基本保险和附加保险 (若有) 的原有保障将如期延长，除非续保前曾索偿，否则续保保障和原有保障保持不变。若曾索偿，基本保险和附加保障惠益将以保障余额为准。
 - 支付年收入惠益或豁免保费的附加保险不获续保。
 - 附加保障的续保期不可超过原有保障的最长保障期限。
- c) 续保时的保费不受保证。续保后的缴付保费可能与原有保费不同。续保后的保费将根据户口价值余额、续保时下一个生日的年龄，以及续保前的承保决定来计算。
- d) 续保惠益将延续自原有保单，所有条件和规则将保持不变，也不会重新设定等候期、除外期或可争议期 (视何者适用)。



欲了解详情，请即日拨打我们的客户服务热线
03 2719 9112 / 1300 13 2323 或联络我们的 Manulife
 专业顾问!

投资联结保单与各种保障期限的比较表

在选择投资联结保单的保障期限前，您可参阅以下在各种情况下估算出的应缴保费。下表列明了投保人，40岁男性(下一个生日年龄)，非吸烟者，签购投保额RM150,000的ManuLink Wealth，缴付10年保费，保障期限至70岁(下一个生日年龄)，投资分配为100%股票类基金的示例。

	您的原有保障	若您选择续保至99岁	其它计划: 若您直接投保至99岁
保障期限	保障至70岁	保障至70岁 + 续保至99岁	保障至99岁
预计缴付保费	从40岁至50岁每月缴付RM250.00	从40岁至50岁每月缴付RM250.00保费 从70岁至99岁每月缴付RM247.83保费	从40岁至50岁每月缴付RM285.77保费

注：图表中的年龄均为下一个生日年龄。

i. 预计保费将根据未来的发展预测估算，可能会因基金表现、局部提款、保单更动、已付保费和户口价值余额而改变。为了帮助您更好地管理您的保单，MIB每年会向您提供保单可持续通知。

续保惠益保障期限的额外说明将在每五年至少一次提供给您。

ii. 请参阅产品披露表以了解Manulife顾问所提供的个人应缴付的预计保费。

